Critérios para indexação de periódicos científicos em base de dados

Apresentado por

Thiago Giordano de Souza Siqueira

Bibliotecário CRB11/878
Divisão de Tecnologia da Informação
Sistema de Bibliotecas da UFAM

UFAM

SISTEBIB
Sistema de Bibliotecas da
Universidade Federal do Amazonas

Introdução

- Periódicos, cultura do Acesso Aberto / Acesso Livre.
- Cenário atual da UFAM.
  - Atingir os propósitos dos periódicos
  - Critérios de qualidade dos indexadores

- Política de periódicos.

Conhecimento científico >> periódicos

- Comunicar
  - Formalizar a comunicação
  - Conversas
    - Colégios invisíveis
    - E-mails
    - relatórios

Objetivos dos periódicos científicos

- Objetivo inicial: publicar notícias científicas.
- Objetivo atual: Relatar pesquisas originais que surgem nas universidades.

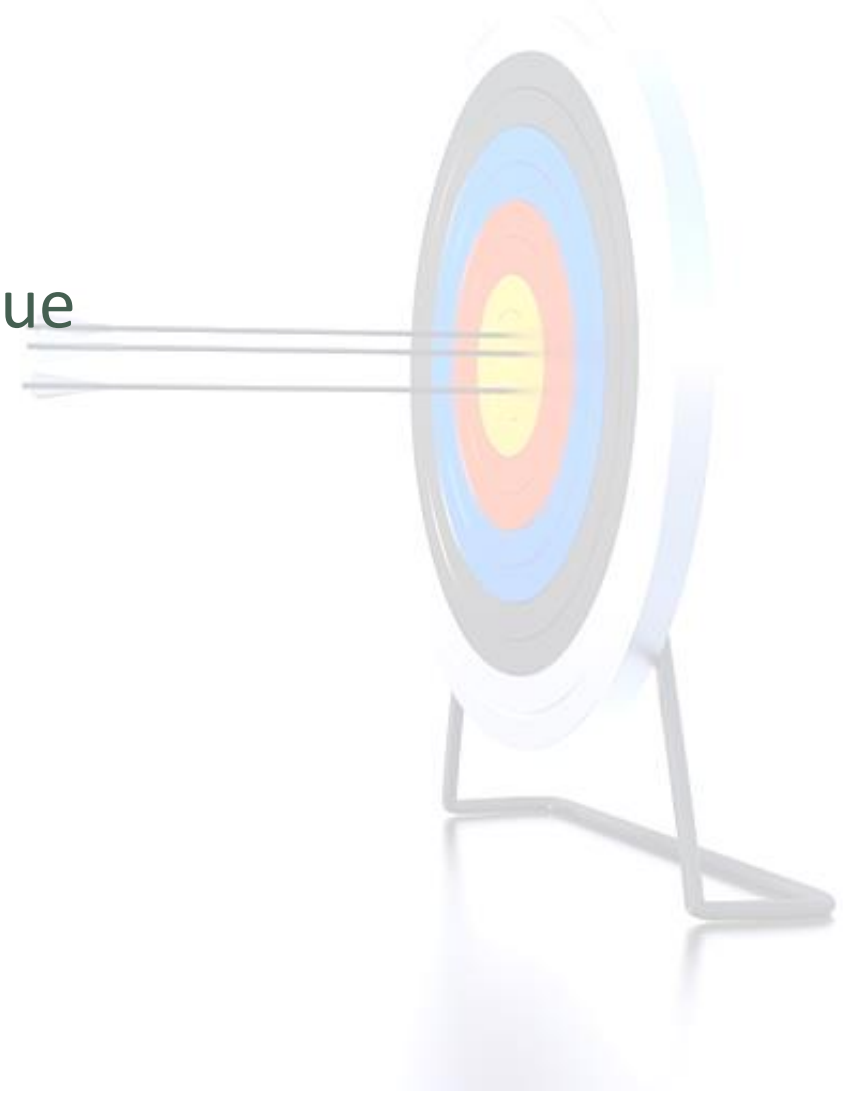

Funções dos periódicos científicos

- Comunicação formal dos resultados da pesquisa original.
- Registro oficial, público da informação.

Avaliação de recursos on-line

- Crescimento exponencial de informação na web
- Critérios rígidos
- Determinar o valor
- Manter ou não na rede?
  - Capacidade ilimitada de acesso
  - Recuperação da informação
    - Navegabilidade
    - Interatividade

Uma revista deve obedecer a certas **normas e características** para ser **aceita** no meio **científico.**

Periódicos científicos: critérios de qualidade

- Indexação
- Financiamento por agências de fomento
- Desenvolvimento de coleções para a biblioteca que atende aos PPG
- Mensuração da produção científica - métricas

Atores envolvidos na avaliação

- Leitor
- Agências de fomento
- Sistema Nacional de avaliação dos PPGs
- Serviços Nacionais e Internacionais de Indexação
- Portais de Periódicos

COAR
Confederation of Open Access Repositories
ACAAP
oasisbr
LA Referencia
Red de repositorios de acceso abierto a la ciencia
BDTD
REPOSITÓRIOS INSTITUCIONAIS
REVISTAS CIENTÍFICAS

Periódicos UFAM

Título	ISSN	Área	Qualis Capes (2010-2012)	Qualis Capes (2013-2016)	Livre	Diadorim	Sumário.org	DOI	Cross Ref	DOAJ
Amazônida	*1517-3127* 2527-0141 (digital)	Educação	B4	C					X	
Anuário do Instituto de Natureza e Cultura (ANINC)	2525300X	Multidisciplinar				X	X			
Canoa do Tempo	*1982-0755* 2594-8148 (digital)	História	B5	C						
Conexões	2594-9136					X				
Decifrar	2318-2229	Letras				X	X			
Elaborar	2318-9932	Sociologia		B4						
Ensino de Ciências e Humanidades	2594-8806	Educação								
Geonorte	2237-1419	Geografia	B4	B5	X	X	X	X	X	X
Hon no Mushi	2526-3846	Língua e Literatura Japonesa				X				
Manduarisawa	2527-2640	História								
Mutações	2178-7018	Comunicação e Informação	C	B5						
HUGV	1677-9169	Ciências Biológicas	C							
Pesquisa e Prática em Educação Inclusiva	2595-1920	Educação								
Prisma	2359-2133	Filosofia								
SOMANLU	1518-4765	Multidisciplinar				X	X			
Wamon	2446-8371	Antropologia/Arqueologia		B5						

A qualidade deve considerar aspectos quanto a **forma** e quanto ao **mérito** do conhecimento produzido.

Conteúdo

- Caráter científico
- Revisão por pares
- Corpo editorial
  - Endogenia acadêmica

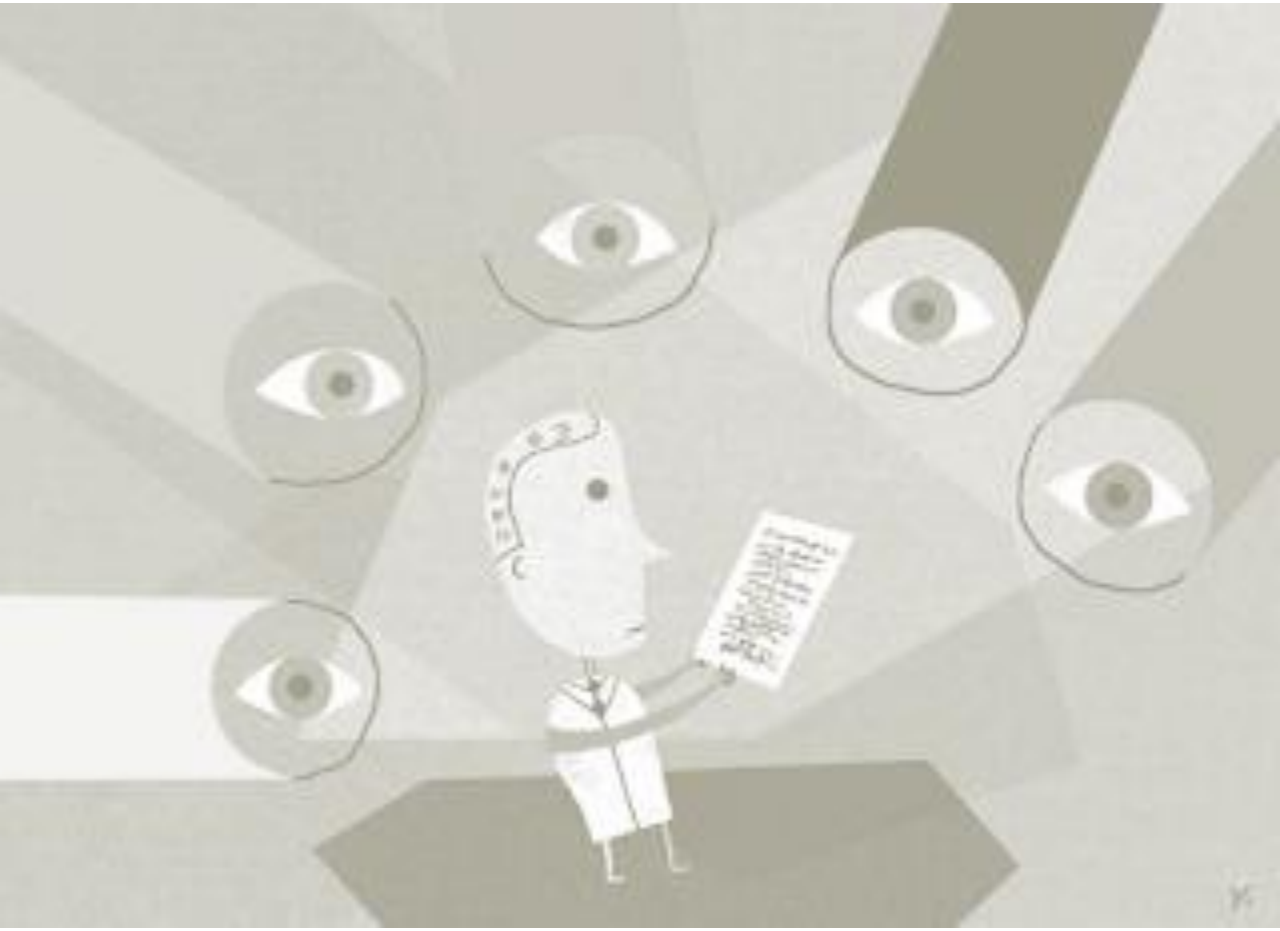

Forma

- Periodicidade e pontualidade
- Duração – tempo ininterrupto de existência
  - institucionalizar para manter
- Normalização
- Produção editorial – gestão e distribuição do periódico

Periodicidade dos periódicos e número médio de artigos mínimo e recomendado por ano por conjuntos de periódicos de cada área temática

Área temática	Periodicidade		Número médio de artigos	
	Mínima	Recomendada	Mínimo	Recomendado
Agrárias	Trimestral	Bimestral	60	75
Biológicas	Trimestral	Bimestral	65	85
Engenharias	Trimestral	Bimestral	48	60
Exatas e da Terra	Trimestral	Bimestral	45	55
Humanas	Quadrimestral	Trimestral	25	35
Linguística, Letras e Artes	Quadrimestral	Trimestral	20	25
Saúde	Trimestral	Bimestral	60	80
Sociais Aplicadas	Quadrimestral	Trimestral	25	35

Elementos que devem constar

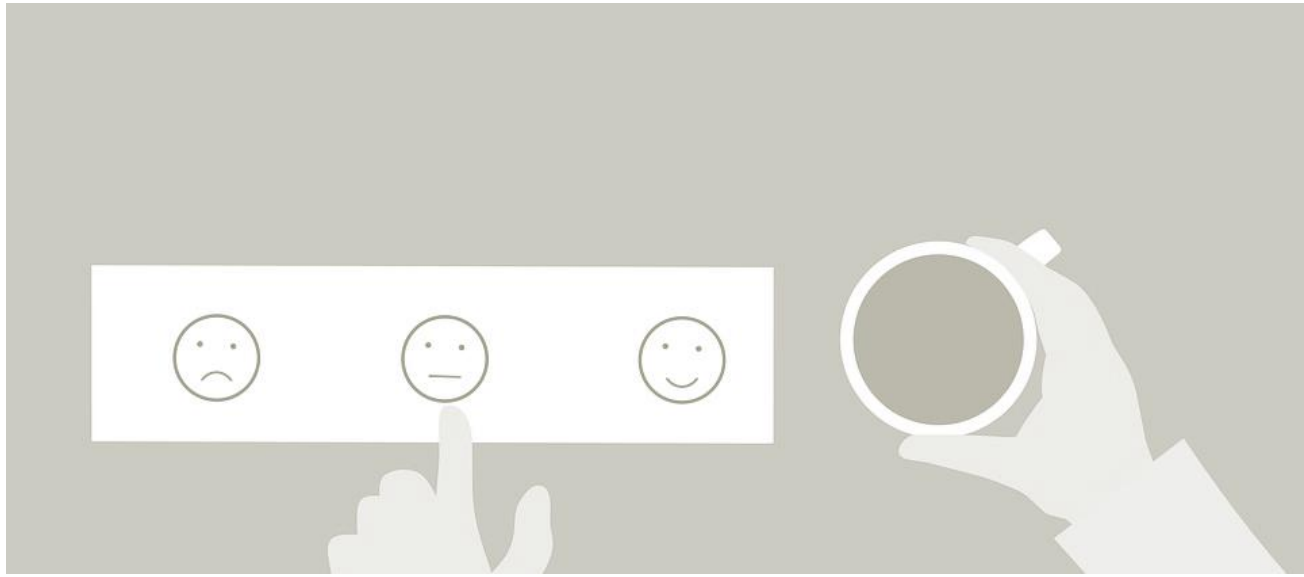

- Política editorial
  - Regras de submissão
  - Foco e escopo
  - Contato institucional
  - Processo de avaliação
  - Diretrizes para autores
- Quando o artigo foi aceito e quando foi publicado (arbitragem)
- Registro no ISSN (impresso e eletrônico)
- Identificação única dos artigos - DOI

Critérios de avaliação de periódicos para admissão e permanência na Coleção SciELO Brasil

- 5.2.1. Caráter científico
- 5.2.2. Tipos de documentos
- 5.2.3. Gestão editorial

Critérios de avaliação de periódicos para admissão e permanência na Coleção SciELO Brasil – **sobre o periódico**

- Título, ISSN on-line, data de criação, títulos anteriores se for o caso;
- Nome da entidade ou entidades responsáveis legalmente;
- Estatuto e/ou outro documento sobre a institucionalidade;
- Modelo de financiamento;
- Missão;
- Cobertura temática codificada de acordo com a classificação do CNPq, identificando primeiro e segundo níveis;
- Resumo histórico, compreendendo a origem e principais marcos no desenvolvimento do periódico, com destaque para as indexações alcançadas;
- Licença Creative Commons de publicação em Acesso Aberto;
- Instruções aos autores.

Critérios de avaliação de periódicos para admissão e permanência na Coleção SciELO Brasil – **Instruções aos autores**

- Tipos de documentos, escopo e priorização das pesquisas passíveis de avaliação para publicação;
- Critérios de aceitação de manuscritos preprints;
- Estrutura dos textos;
- Normas bibliográficas adotadas para citações e referências bibliográficas a outros textos, dados de pesquisa, métodos e programas de computador;
- Diretrizes sobre guias de publicação e registros prévios da pesquisa;
- Critérios de autoria;
- Diretrizes sobre conflitos de interesse, plágios e outros aspectos éticos;
- Descrição do procedimento de avaliação;
- Direitos do autor sobre o artigo publicado;
- Taxas de submissão ou de publicação e política de isenção

Critérios de avaliação de desempenho para permanência na Coleção SciELO

- 6.1. Pontualidade de publicação
  - 5.2.4 o tempo médio esperado entre a **submissão** dos manuscritos e sua **decisão de publicação** deverá ser de 6 meses, e até 12 meses considerando a **submissão e a publicação** do manuscrito.
- 6.2. Indicador de uso do periódico por downloads – evolução mensal
- 6.3. Indicador de impacto de citações por artigo – WoS,Scopus, Google Metrics
- 6.4. Indicador de influência e presença dos artigos na Web - referências
- 6.5. Indicadores de internacionalização dos periódicos

Leituras recomendadas

- FERREIRA, Sueli Mara Soares Pinto; TARGINO, Maria das Graças (Org.). **Acessibilidade e visibilidade de revistas científicas eletrônicas.** São Paulo: Senac São Paulo, 2010. 354 p.

- PINTO, Sueli Mara Soares Pinto; TARGINO, Maria das Graças (Org.). **Preparação de revistas científicas:** teoria e prática. São Paulo: Reichmann & Autores, 2005. 312 p.

- SCIENTIFIC ELECTRONIC LIBRARY ONLINE (São Paulo). **Critérios, política e procedimentos para a admissão e a permanência de periódicos científicos na Coleção SciELO Brasil.** São Paulo: Scielo Brasil, 2017. 31 p. Disponível em: <http://www.scielo.br/avaliacao/Criterios_SciELO_Brasil_versao_revisada_atualizada_outubro_2017 1206.pdf>. Acesso em: 10 maio 2018.

Obrigado.

Thiago Giordano de Souza Siqueira
thiagogiordano@ufam.edu.br
thiago.giordano@gmail.com
Bibliotecário CRB 11/878
Divisão de Tecnologia da Informação