

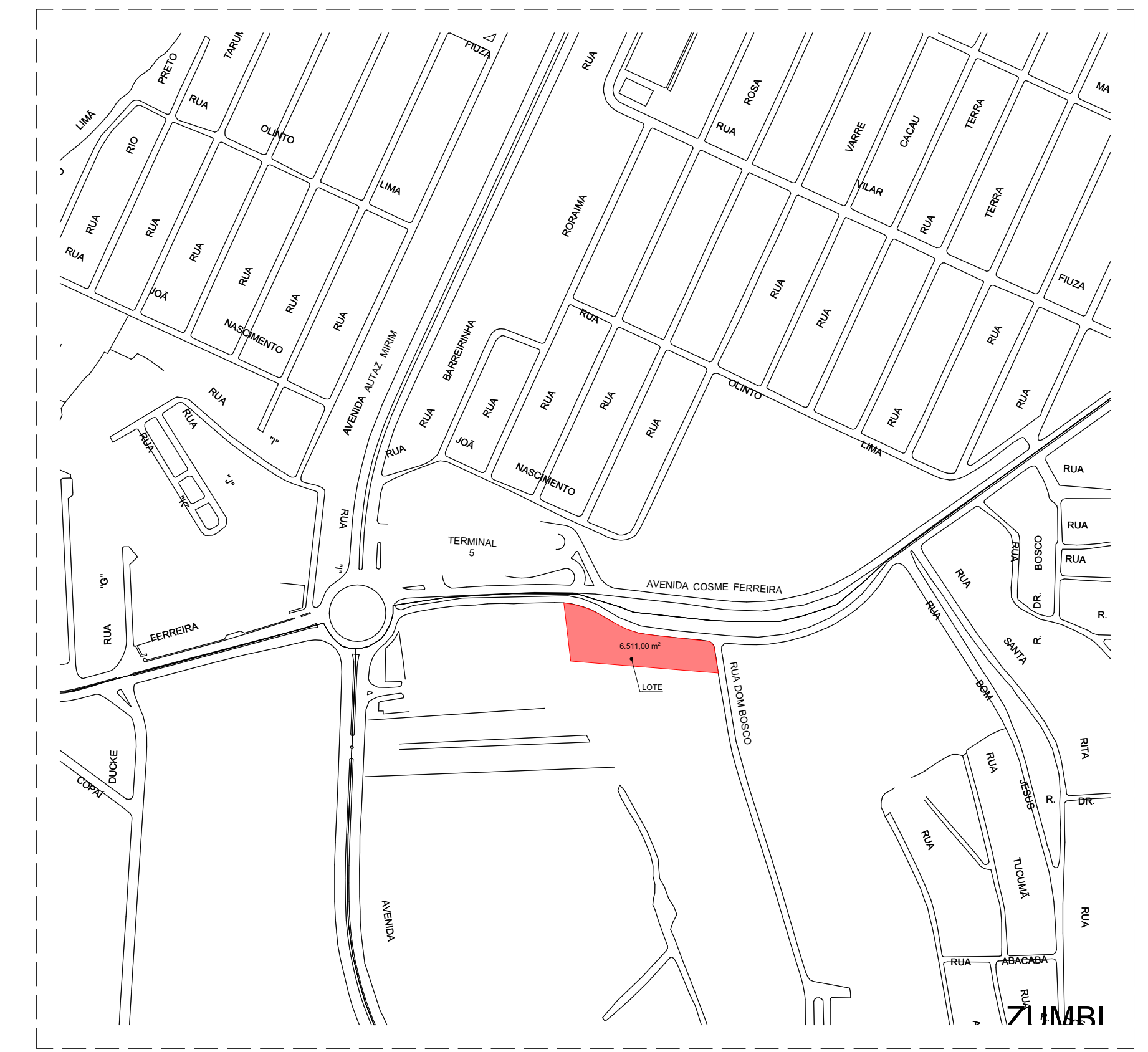

0. TÉRREO - IMPLANTAÇÃO  
Escala: 1:200



1. PLANTA DE SITUAÇÃO  
1:5000

QUADRO DE ÁREAS		
Piso de Origem	Nome do Ambiente	Área Medida
TÉRREO	ADMINISTRAÇÃO	16,51
	ALMOXARIFADO	22,01
	ÁREA DE CONVIVÊNCIA	249,71
	ÁREA DE CONVIVÊNCIA 2	158,72
	ATELIÉ 1	77,95
	ATELIÉ 2	71,34
	ÁTRIO	284,22
	BANH. FEM	26,44
	BANH. MASC	26,04
	BIBLIOTECA/SALA DE ESTUDOS	138,28
	CIRCULAÇÃO	147,98
	COZINHA	18,94
	DEPÓSITO 1	9,02
	DEPÓSITO 2	6,34
	DEPÓSITO COZINHA	7,21
	DMV	4,50
	ESTACIONAMENTO	555,92
	GUARITA 1	7,50
	GUARITA 2	6,07
	PRAÇA	752,55
RECEPÇÃO/GUARITA	11,00	
SALA COMERCIAL	74,23	
SECRETARIA	16,55	
2º PAVIMENTO	ÁREA TÉCNICA	31,71
	ESPAÇO MULTIUSO	392,26
	SALA COMERCIAL	74,20
	SALA DE REUNIÃO	35,40
	SALA DOS PROFESSORES	35,52
	SALA MULTIUSO	91,51
		<b>3.349,63 m²</b>

QUADRO DE ÁREAS	
ÁREA DO TERRENO	5538 m²
ÁREA DO TÉRREO	1380,56 m²
ÁREA DO 2º PAV	660,60 m²
ÁREA CONSTRUÍDA	3183,12 m²
ÁREA OCUPADA	1380,56 m²
ÁREA PERMEÁVEL	4157,44 m²
TAXA DE OCUPAÇÃO	57,47%
TAXA DE PERMEABILIDADE	75 %

LEGENDA	
1	PASSARELA
2	GUARITA
3	ESTACIONAMENTO
4	HUB
5	PRAÇA
6	POSTO DE GASOLINA EXISTENTE

UNIVERSIDADE FEDERAL DO AMAZONAS  
FACULDADE DE TECNOLOGIA  
ARQUITETURA E URBANISMO



Disciplina: Trabalho de Conclusão de Curso 2  
Aluna: Anna Paula do Nascimento Seabra - 21353273  
Orientadora: Tais Furtado Pontes

HUB DE ECONOMIA CRIATIVA

CONTEÚDO  
PLANTA DE IMPLANTAÇÃO

ESCALA Indicada DATA 03/11/2021 FOLHA



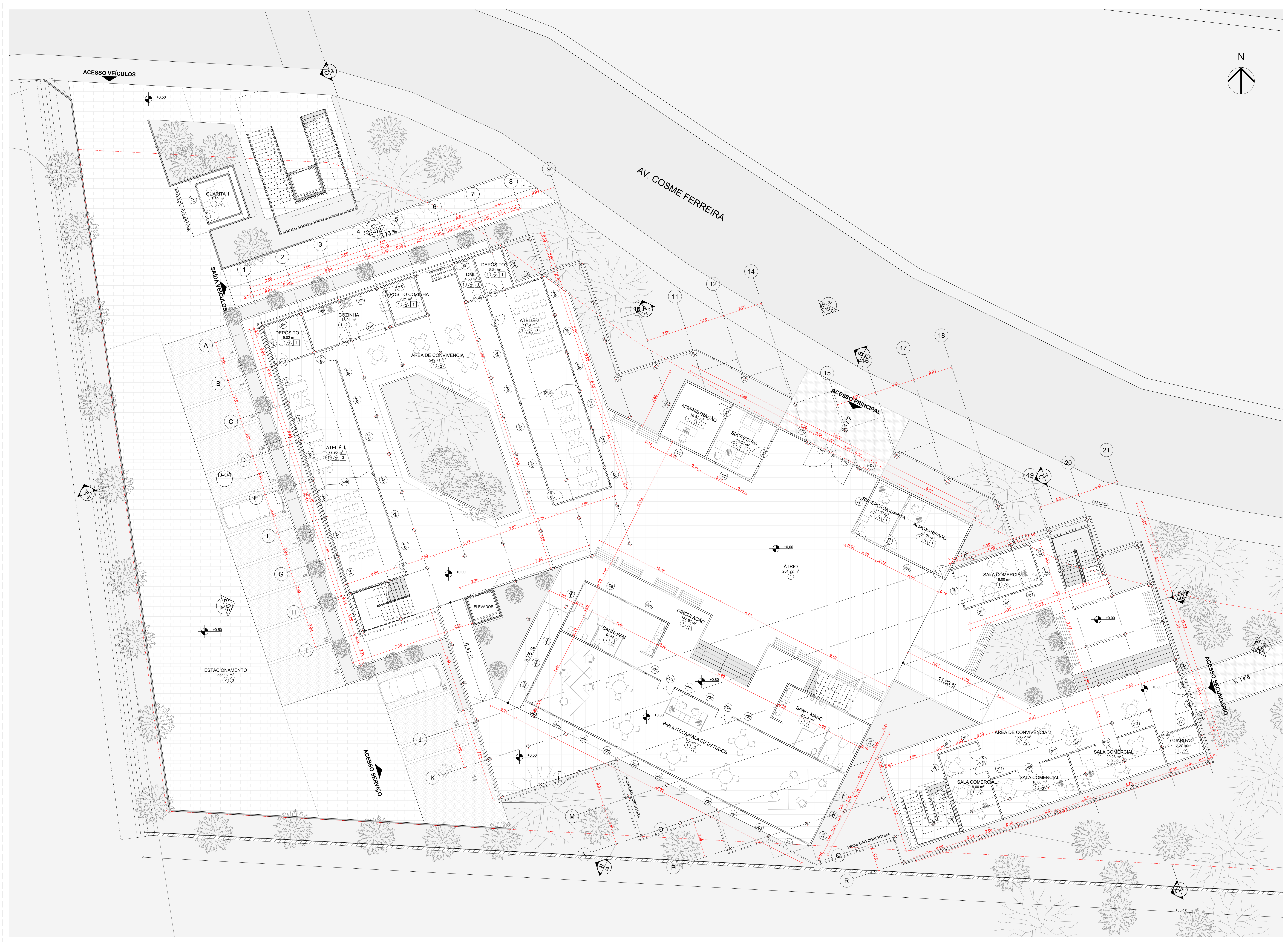

QUANTITATIVO DE ESQUADRIAS				
COD.	Quant.	Tamanho L x A	Tipo de Abertura	Material
J01	2	1,20x2,70	Gilhotina	Alumínio; Vidro
J02	11	2,00x1,50	Correr 4 Folhas	Alumínio; Vidro
J03	1	3,00x1,50	Correr 4 Folhas	Alumínio; Vidro
J04	1	2,50x1,00	Correr 4 Folhas	Alumínio; Vidro
J05	53	1,00x2,00	Basculante	Alumínio; Vidro
J06	14	2,00x0,50	Basculante	Alumínio; Vidro
J07	1	1,00x0,50	Basculante	Alumínio; Vidro
J07	13	1,20x2,70	Gilhotina	Alumínio; Vidro
J07	19	1,20x2,50	Gilhotina	Alumínio; Vidro
J08	1	0,75x2,50	Fixa	Alumínio; Vidro
J09	1	1,00x2,50	Fixa	Alumínio; Vidro
J10	1	2,00x1,50	Gilhotina	Alumínio
J11	2	1,75x1,10	Correr 4 Folhas	Alumínio; Vidro
J12	12	2,00x0,40	Veneziana Fixa	Madeira

QUANTITATIVO DE PORTAS				
COD.	Quantidade	Tamanho L x A	Tipo de Abertura	Material
P01	2	1,95x2,70	Pivotante	Alumínio; Vidro
P02	1	2,10x2,10	Abrir Simples	Madeira; Vidro
P03	19	0,90x2,10	Abrir Simples	Madeira; Vidro
P04	2	1,20x2,10	Abrir Dupla	Madeira; Vidro
P05	2	2,50x2,70	Abrir Dupla	Aço Galvanizado
P05	6	2,50x2,50	Abrir Dupla	Aço Galvanizado
P06	4	4,30x2,50	Canarão	Madeira
P07	1	2,00x2,10	Correr 2 Folhas	Madeira; Vidro
P08	2	1,50x2,50	Pivotante	Alumínio; Vidro

QUADRO DE ACABAMENTOS	
PAREDE	
COD.	DESCRIÇÃO
1	TIJOLINHO DE BARRO APARENTE (5x10x22 cm)
2	IMPERMEABILIZANTE SUIVINE STAIN PROTETOR
3	REVESTIMENTO CERÂMICO, CLEAN HARPIA, 60x60cm, ELIANE
PISO	
COD.	DESCRIÇÃO
1	PORCELANATO BATTUTO SGR HARD, 100x100 cm - PORTINARI
2	BLOCOS DE CONCRETO INTERTRAVADO - PAGINAÇÃO EMPARELHADOS
3	PISO CONCREGRAMA DRENANTE
4	BLOCOS DE CONCRETO INTERTRAVADO - PAGINAÇÃO ESPINHA DE PEIXE
5	PISO VINÍLICO TARKETT - AMBIENTE 3mm - TECH MEL
FORRO	
COD.	DESCRIÇÃO
1	FORRO EM GESSO ACARTONADO, PINTURA: COR BRANCA

QUADRO DE ÁREAS		
Piso de Origem	Nome do Ambiente	Área Medida
<b>TÉRREO</b>		
	ADMINISTRAÇÃO	16,51
	ALMOXARIFADO	22,01
	ÁREA DE CONVIVÊNCIA	249,71
	ÁREA DE CONVIVÊNCIA 2	158,72
	ATELIÊ 1	77,95
	ATELIÊ 2	71,34
	ÁTRIO	284,22
	BANH. FEM	26,44
	BANH. MASC	26,04
	BIBLIOTECA/SALA DE ESTUDOS	158,28
	CIRCULAÇÃO	147,98
	COZINHA	18,94
	DEPÓSITO 1	9,02
	DEPÓSITO 2	6,34
	DEPÓSITO COZINHA	7,21
	DML	4,50
	ESTACIONAMENTO	555,92
	GUARITA 1	7,50
	GUARITA 2	6,07
	PRÇA	752,55
	RECEPÇÃO/GUARITA	11,00
	SALA COMERCIAL	74,23
	SECRETARIA	16,55
<b>2º PAVIMENTO</b>		
	ÁREA TÉCNICA	31,71
	ESPAÇO MULTUOSO	392,26
	SALA COMERCIAL	74,20
	SALA DE REUNIÃO	35,40
	SALA DOS PROFESSORES	35,52
	SALA MULTUOSO	91,51
	<b>TOTAL</b>	<b>3.349,63 m²</b>

**UNIVERSIDADE FEDERAL DO AMAZONAS**  
 FACULDADE DE TECNOLOGIA  
 ARQUITETURA E URBANISMO

Disciplina: Trabalho de Conclusão de Curso 2  
 Aluna: Anna Paula do Nascimento Seabra - 2153273  
 Orientadora: Tais Furtado Pontes

**HUB DE ECONOMIA CRIATIVA**

CONTÉUDO

**PLANTA BAIXA - TÉRREO**

ESCALA Indicada DATA 03/11/2021 FOLHA 02/10





1. 2º PAVIMENTO  
Escala: 1:100

QUANTITATIVO DE ESQUADRIAS				
COD.	Quant.	Tamanho L x A	Tipo de Abertura	Material
J01	2	1,20x2,70	Gilhotina	Alumínio; Vidro
J02	11	2,00x1,50	Correr 4 Folhas	Alumínio; Vidro
J03	1	3,00x1,50	Correr 4 Folhas	Alumínio; Vidro
J04	1	2,50x1,00	Correr 4 Folhas	Alumínio; Vidro
J05	53	1,00x2,00	Basculante	Alumínio; Vidro
J06	14	2,00x0,50	Basculante	Alumínio; Vidro
J07	1	1,00x0,50	Basculante	Alumínio; Vidro
J07	13	1,20x2,70	Gilhotina	Alumínio; Vidro
J07	19	1,20x2,50	Gilhotina	Alumínio; Vidro
J08	1	0,75x2,50	Fixa	Alumínio; Vidro
J09	1	1,00x2,50	Fixa	Alumínio; Vidro
J10	1	2,00x1,50	Gilhotina	Alumínio; Vidro
J11	2	1,75x1,10	Correr 4 Folhas	Alumínio; Vidro
J12	12	2,00x0,40	Veneziana Fixa	Madeira

QUANTITATIVO DE PORTAS				
COD.	Quantidade	Tamanho L x A	Tipo de Abertura	Material
P01	2	1,95x2,70	Pivotante	Alumínio; Vidro
P02	1	2,10x2,10	Abriu Simples	Madeira; Vidro
P03	19	0,90x2,10	Abriu Simples	Madeira; Vidro
P04	2	1,20x2,10	Abriu Dupla	Madeira; Vidro
P05	2	2,50x2,70	Abriu Dupla	Aço Galvanizado
P05	6	2,50x2,50	Abriu Dupla	Aço Galvanizado
P06	4	4,30x2,50	Camarão	Madeira
P07	1	2,00x2,10	Correr 2 Folhas	Madeira; Vidro
P08	2	1,50x2,50	Pivotante	Alumínio; Vidro

QUADRO DE ACABAMENTOS	
PAREDE	
COD.	DESCRIÇÃO
1	TIJOLINHO DE BARRO APARENTE (5x10x22 cm)
2	IMPERMEABILIZANTE SUVINIL STAIN PROTETOR
3	REVESTIMENTO CERÂMICO, CLEAN HARPIA, 60x60cm, ELIANE

PISO	
COD.	DESCRIÇÃO
1	PORCELANATO BATTUTO SGR HARD, 100x100 cm - PORTINARI
2	BLOCOS DE CONCRETO INTERTRAVADO - PAGINAÇÃO EMPARELHADOS
3	PISO CONCREGRAMA DRENANTE
4	BLOCOS DE CONCRETO INTERTRAVADO - PAGINAÇÃO ESPINHA DE PEIXE
5	PISO VINÍLICO TARKETT - AMBIENTE 3mm - TECH MEL

FORRO	
COD.	DESCRIÇÃO
1	FORRO EM GESSO ACARTONADO, PINTURA: COR BRANCA

QUADRO DE ÁREAS		
Piso de Origem	Nome do Ambiente	Área Medida
TÉRREO		
	ADMINISTRAÇÃO	16,51
	ALMOXARIFADO	22,01
	ÁREA DE CONVIVÊNCIA	249,71
	ÁREA DE CONVIVÊNCIA 2	158,72
	ATELIE 1	77,95
	ATELIE 2	71,34
	ÁTRIO	284,22
	BANH. FEM	26,44
	BANH. MASC	26,04
	BIBLIOTECA/SALA DE ESTUDOS	138,28
	CIRCULAÇÃO	147,98
	COZINHA	18,94
	DEPÓSITO 1	9,02
	DEPÓSITO 2	6,34
	DEPÓSITO COZINHA	7,21
	DML	4,50
	ESTACIONAMENTO	555,92
	GUARITA 1	7,50
	GUARITA 2	6,07
	PRAÇA	752,55
	RECEPÇÃO/GUARITA	11,00
	SALA COMERCIAL	74,23
	SECRETARIA	16,55
2º PAVIMENTO		
	ÁREA TÉCNICA	31,71
	ESPAÇO MULTIFUNÇÃO	392,26
	SALA COMERCIAL	74,20
	SALA DE REUNIÃO	35,40
	SALA DOS PROFESSORES	35,52

UNIVERSIDADE FEDERAL DO AMAZONAS  
 FACULDADE DE TECNOLOGIA  
 ARQUITETURA E URBANISMO

Disciplina: Trabalho de Conclusão de Curso 2  
 Aluna: Anna Paula do Nascimento Seabra - 21353273  
 Orientadora: Tais Furtado Pontes

**HUB DE ECONOMIA CRIATIVA**

CONTEÚDO

**PLANTA BAIXA - 2o Pavimento**

ESCALA Indicada      DATA 03/11/2021      FOLHA      **03 / 10**



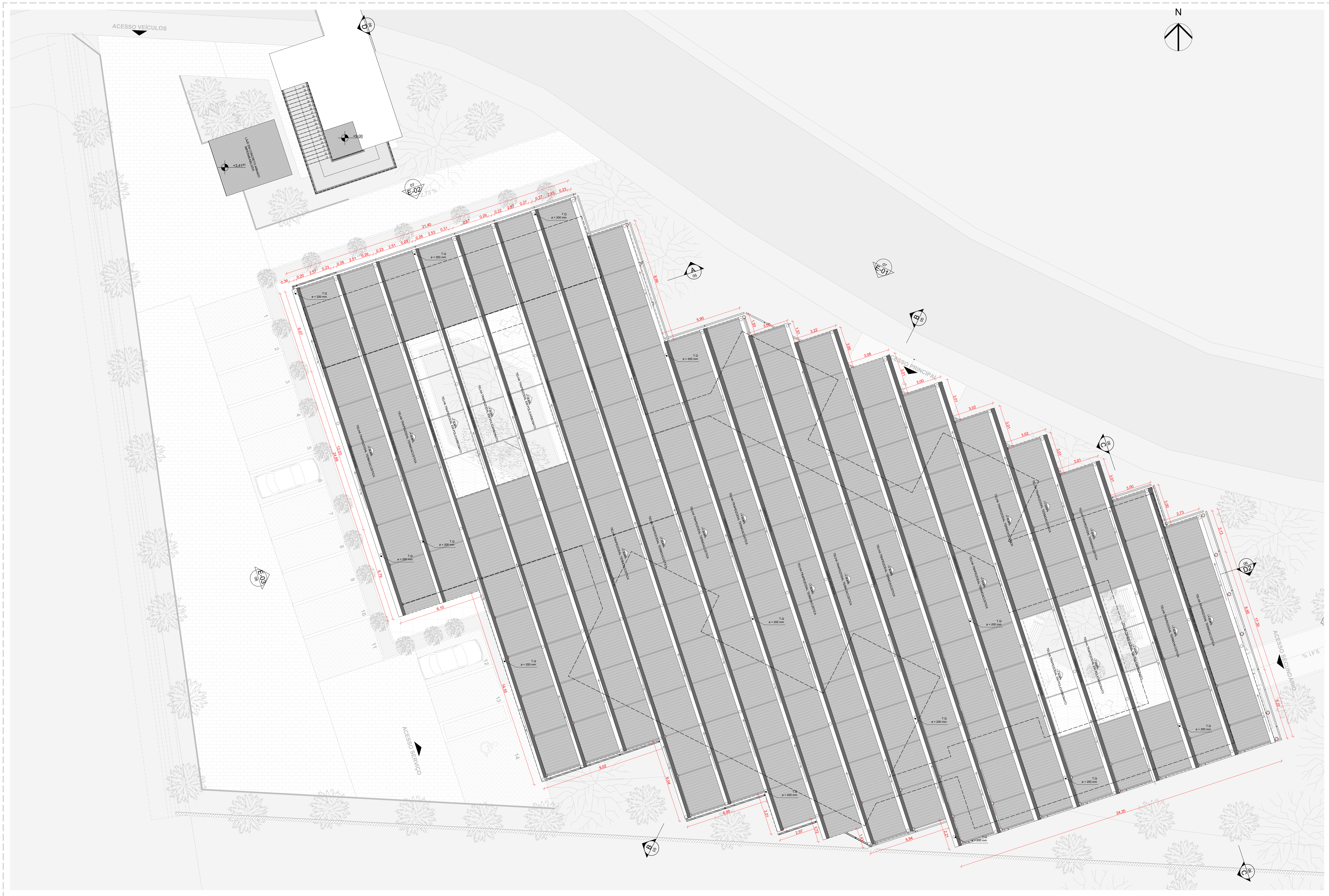

QUADRO DE ÁREAS		
Piso de Origem	Nome do Ambiente	Área Medida
TÉRREO	ADMINISTRAÇÃO	16,51
	ALMOXARIFADO	22,01
	ÁREA DE CONVIVÊNCIA	249,71
	ÁREA DE CONVIVÊNCIA 2	158,72
	ATELÉ 1	77,95
	ATELÉ 2	71,34
	ÁTRIO	284,22
	BANH. FEM	26,44
	BANH. MASC	26,04
	BIBLIOTECA/SALA DE ESTUDOS	138,28
	CIRCULAÇÃO	147,98
	COZINHA	18,94
	DEPÓSITO 1	9,02
	DEPÓSITO 2	6,34
	DEPÓSITO COZINHA	7,21
	DML	4,50
	ESTACIONAMENTO	555,92
	GUARITA 1	7,50
GUARITA 2	6,07	
PRAÇA	752,55	
RECEPÇÃO/GUARITA	11,00	
SALA COMERCIAL	74,23	
SECRETARIA	16,55	
2º PAVIMENTO	ÁREA TÉCNICA	31,71
	ESPAÇO MULTIUSO	392,26
	SALA COMERCIAL	74,20
	SALA DE REUNIÃO	35,40
	SALA DOS PROFESSORES	35,52
	SALA MULTIUSO	91,51
	<b>3.349,63 m²</b>	

2. COBERTURA  
Escala: 1:100



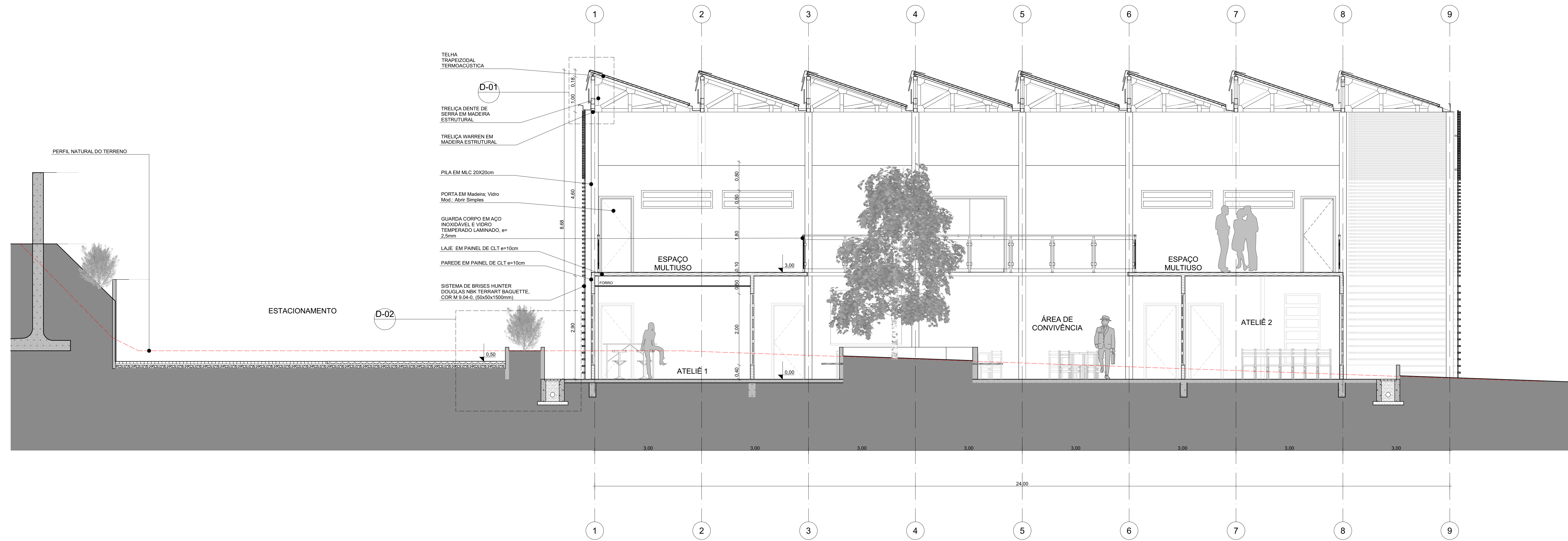

1 Corte A-A  
Escala: 1:50

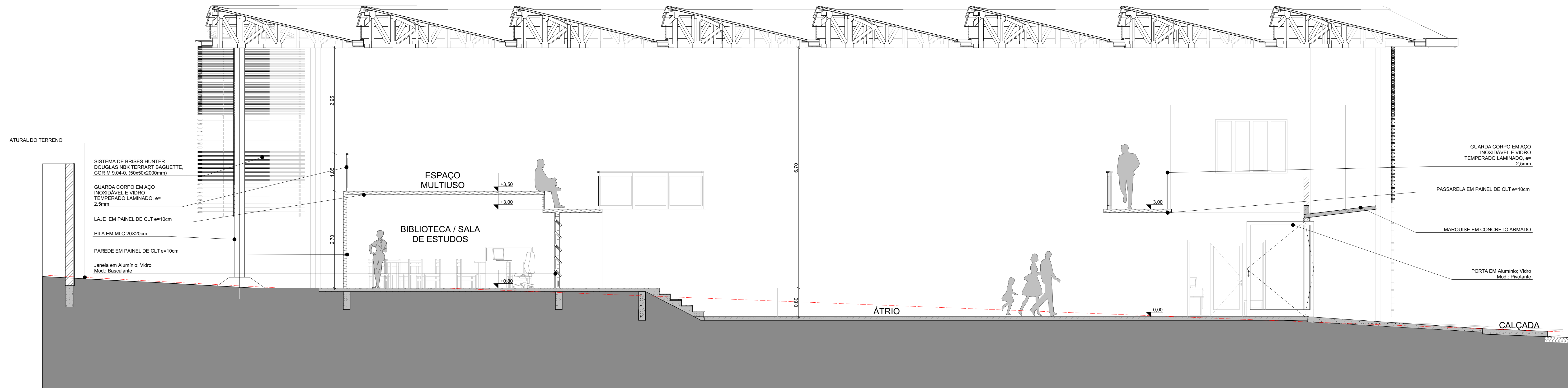

2 Corte B-B  
Escala: 1:50

UNIVERSIDADE FEDERAL DO AMAZONAS  
FACULDADE DE TECNOLOGIA  
ARQUITETURA E URBANISMO



Disciplina: Trabalho de Conclusão de Curso 2  
Aluna: Anna Paula do Nascimento Seabra - 21533273  
Orientadora: Tais Furtado Pontes

HUB DE ECONOMIA CRIATIVA

CONTEÚDO

CORTES

ESCALA  
Indicada

DATA  
03/11/2021

FOLHA







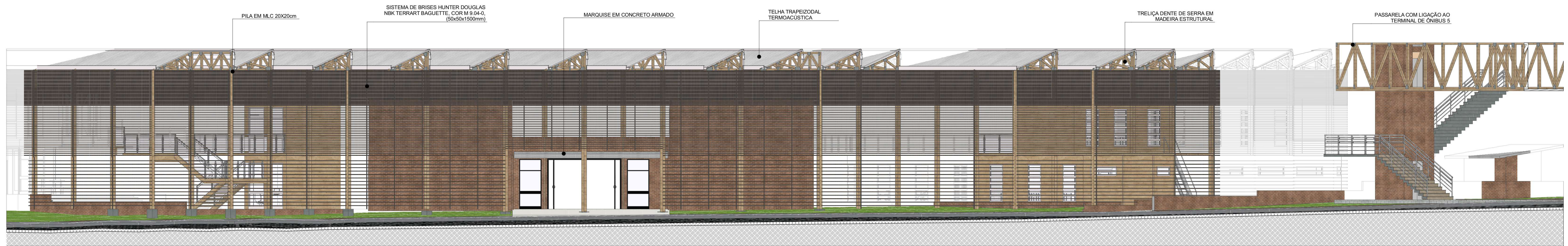

E-01 Elevação NORTE  
Escala: 1:100



E-02 Elevação Oeste 1  
Escala: 1:50





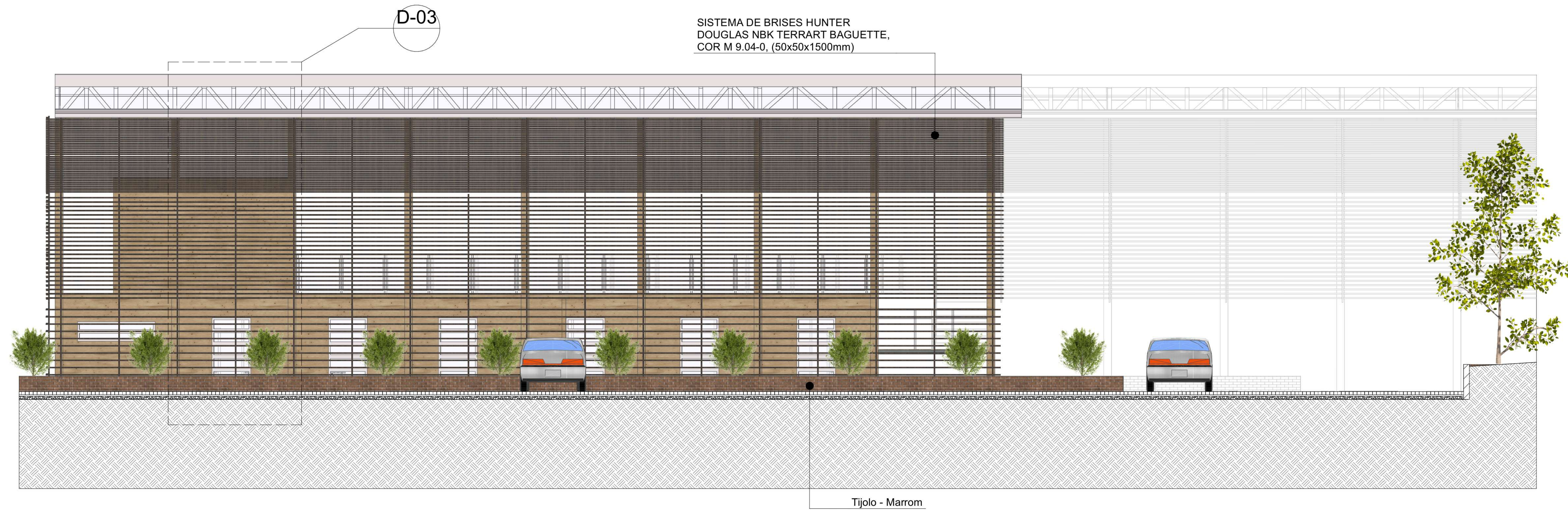

SISTEMA DE BRISES HUNTER  
DOUGLAS NBK TERRART BAGUETTE,  
COR M 9.04-0, (50x50x1500mm)

Tijolo - Marrom

E-03 Elevação Oeste 2  
Escala: 1:100



TELHA TRAPEZODAL  
TERMOACUSTICA

SISTEMA DE BRISES HUNTER  
DOUGLAS NBK TERRART BAGUETTE,  
COR M 9.04-0, (50x50x1500mm)

TRELIÇA WARREN EM  
MADEIRA ESTRUTURAL

E-04 Elevação LESTE  
Escala: 1:50

UNIVERSIDADE FEDERAL DO AMAZONAS  
FACULDADE DE TECNOLOGIA  
ARQUITETURA E URBANISMO



Disciplina: Trabalho de Conclusão de Curso 2  
Aluna: Anna Paula do Nascimento Seabra - 21353273  
Orientadora: Tais Furtado Pontes

HUB DE ECONOMIA CRIATIVA

CONTEUDO

ELEVAÇÕES

ESCALA  
Indicada

DATA  
03/11/2021

FOLHA







