

IMPLANTAÇÃO

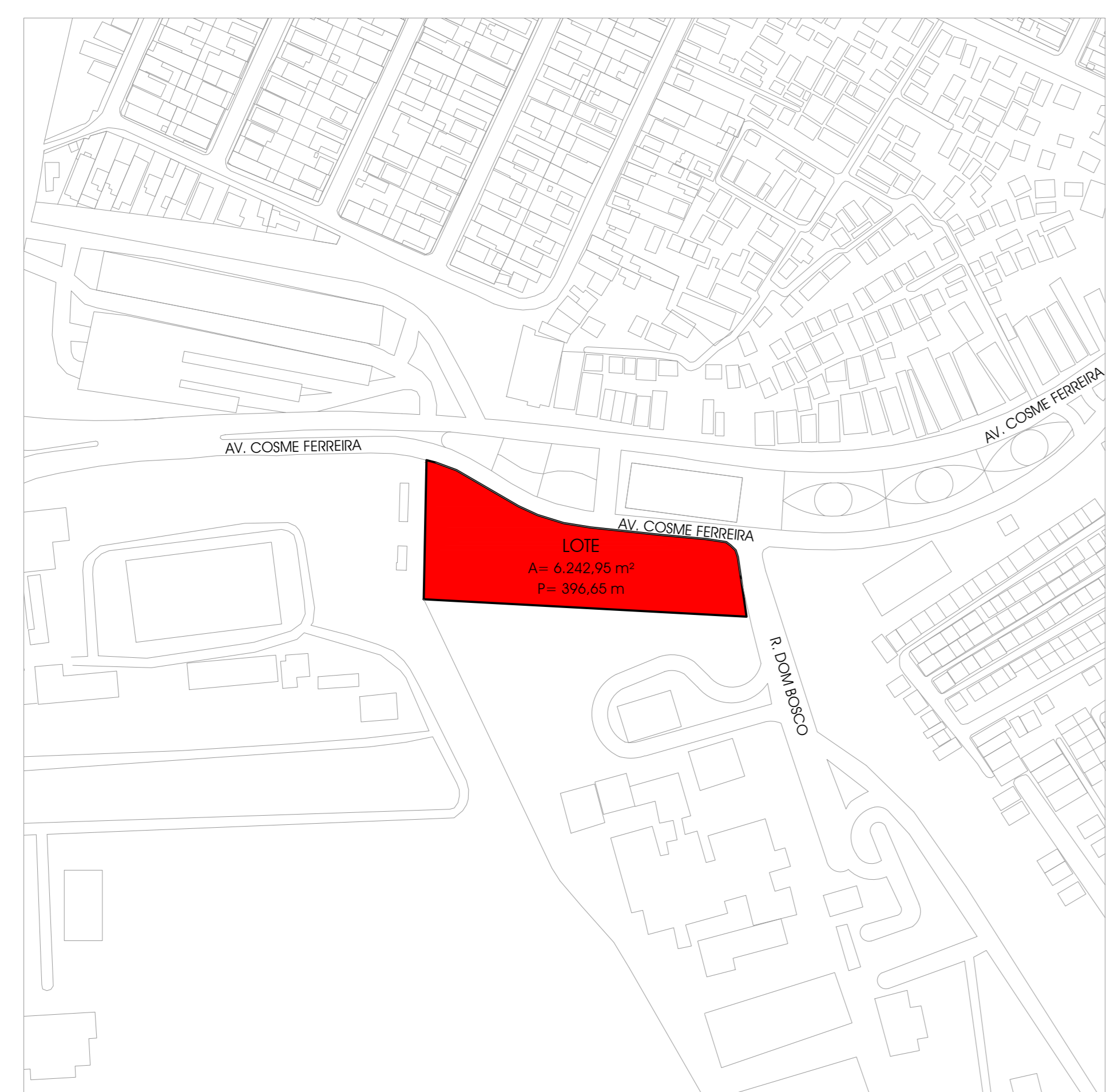

PLANTA DE SITUAÇÃO

| LEGENDA | |
|---------|--|
| COD. | DESCRIÇÃO |
| 01 | PLAYGROUND |
| 02 | RESERVAÇÃO DE ÁGUA (14.000 L) |
| 03 | PASSO PÚBLICO |
| 04 | CENTRO DE INTEGRAÇÃO E APOIO PARA CRIANÇAS COM TEA |
| 05 | GUARITA |
| 06 | ESSENCIAMENTO |

| CÁLCULOS URBANÍSTICOS | | QUADRO DE VAGAS | |
|------------------------|-------------------------|---|-----------|
| ÁREA DO TERRENO | 6.242,95 m ² | VAGAS COMUNS PARA CARROS | 34 |
| ÁREA DE PROJEÇÃO | 2.653,20 m ² | PNE (1% das vagas exigidas para as vagas comuns nas instalações de até 100 m ² de área construída) | 2 |
| ÁREA CONSTRUIDA | 2.105,31 m ² | IDOSOS (6% das vagas exigidas para as vagas comuns) | 2 |
| ÁREA ÚTIL CONSTRUIDA | 1.813,82 m ² | FUNCIONÁRIOS (para correspondente a 1% das vagas obrigatórias) | 4 |
| ESSENCIAMENTO | 1.182,70 m ² | TOTAL DE VAGAS PARA CARROS | 42 |
| PLAYGROUND | 293,75 m ² | VAGAS PARA MOTOCICLISTAS (15% das vagas exigidas para as vagas comuns) | 5 |
| ÁREA OCUPADA | 3.581,76 m ² | BICICLETÁRIO | 8 |
| TAXA DE OCUPAÇÃO | 57,37% | | |
| ÁREA PERMEÁVEL | 1.870,77 m ² | | |
| TAXA DE PERMEABILIDADE | 29,95% | | |

UFAM
UNIVERSIDADE FEDERAL DO AMAPÁ

UNIVERSIDADE FEDERAL DO AMAPÁ
FACULDADE DE TECNOLOGIA

DEPARTAMENTO DE ARQUITETURA E URBANISMO

DISCIPLINA: TFG 8

PROFESSOR: KAREN KELEN SILVA NOBRE

PROJETO: CENTRO DE INTEGRAÇÃO E APOIO PARA CRIANÇAS COM TEA

PLANO: IMPLANTAÇÃO

DATA: 27/08/2022

ORIENTADOR: IAS FURTADO PONTES

ALUNA: MARCELA

PROJETO: 21751519

FECHA: INDICADA

1/9

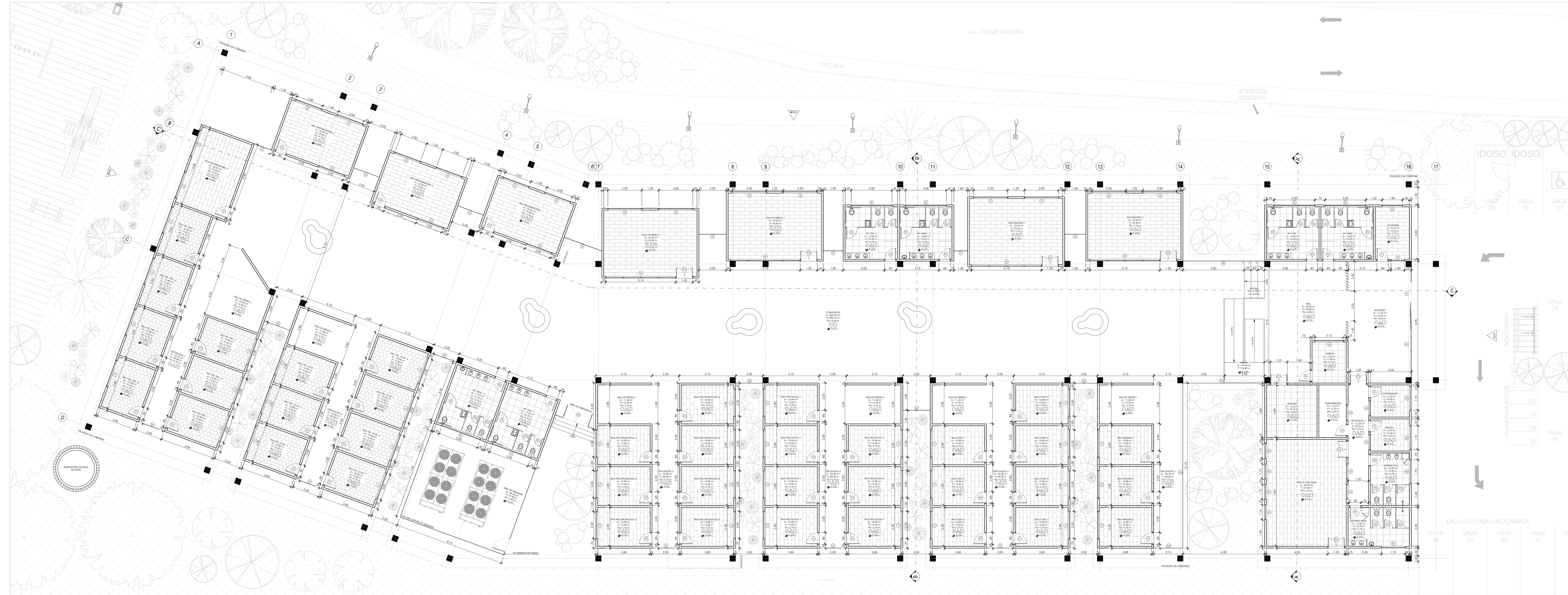

PLANTA BAIXA
ESCALA: 1/100

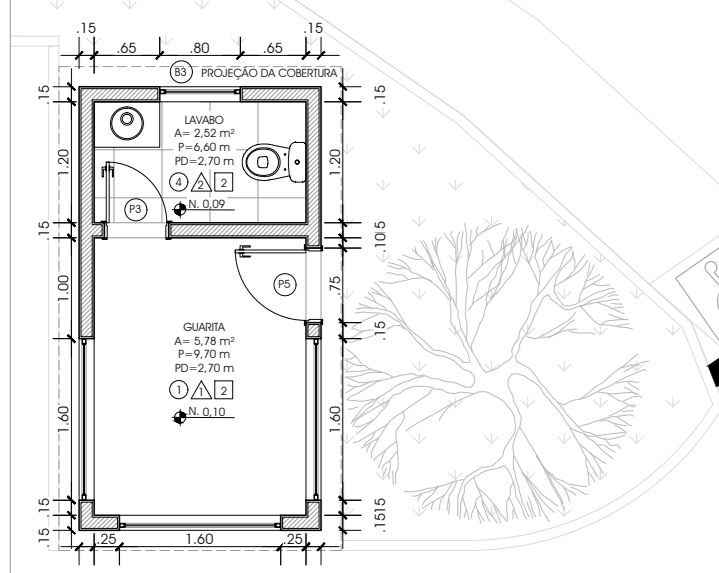

PLANTA BAIXA-GUARITA
ESCALA: 1/75

| QUADRO DE ÁREAS | | | |
|-----------------|---------------------|------------------------|--------------------|
| QTD. | AMBIENTE | ÁREA (m²) | PERM. (m²) |
| 01 | RECEPÇÃO | 11,62 | 22,20 |
| 01 | SECRETARIA | 9,63 | 12,70 |
| 01 | COORDENADORIA | 6,70 | 10,40 |
| 01 | ORÇÃO | 6,70 | 10,40 |
| 01 | ALMOXARFADO | 7,70 | 11,70 |
| 01 | CANINA | 7,50 | 11,00 |
| 01 | SALA DE DESCANSO | 45,93 | 23,40 |
| 01 | VESTIÁRIO FEMININO | 10,98 | 13,40 |
| 01 | VESTIÁRIO MASCULINO | 12,85 | 14,70 |
| 01 | MALL | 45,35 | 29,90 |
| 02 | WC FEMININO | 14,83 | 15,40 |
| 02 | WC MASCULINO | 14,83 | 15,40 |
| 01 | ESCADA | 4,13 | 8,50 |
| 01 | SANIT | 18,40 | 18,40 |
| 01 | COMUNICAD | 496,50 | 205,15 |
| 02 | SALA MULTUSO | 33,23 | 23,40 |
| | | ÁREA ÚTIL TOTAL | 1.813,82 m² |

| QUADRO DE ACABAMENTOS | | | |
|-----------------------|---|------|-----------|
| PISO | | | |
| SÍMBOLO | DESCRIÇÃO | QTD. | ÁREA (m²) |
| 1 | Revestimento vinílico em piso com textura TARMET (2.95x0,19 m) | | |
| 2 | Revestimento vinílico em parede com textura TARMET (2.95x0,19 m) | | |
| 3 | Revestimento vinílico em parede com textura TARMET (2.95x0,19 m) | | |
| 4 | Revestimento cerâmico para interiores acrílico com borda reto classe III - (30x30x0,53 m) | | |

| PAREDE | | | |
|---------|--|------|-----------|
| SÍMBOLO | DESCRIÇÃO | QTD. | ÁREA (m²) |
| 1 | Acabamento em massa cor-de-sabão em tela acrílica colorida Cor-de-sabão - suatit | | |
| 2 | Acabamento em massa cor-de-sabão em tela acrílica colorida Cor-de-sabão - suatit | | |
| 3 | Acabamento em massa cor-de-sabão em tela acrílica colorida Branco - suatit | | |
| 4 | Acabamento em massa cor-de-sabão em tela acrílica colorida Branco - suatit | | |
| 5 | Acabamento em massa cor-de-sabão em tela acrílica colorida Branco - suatit | | |
| 6 | Acabamento em massa cor-de-sabão em tela acrílica colorida Branco - suatit | | |
| 7 | Acabamento em massa cor-de-sabão em tela acrílica colorida Branco - suatit | | |
| 8 | Acabamento em massa cor-de-sabão em tela acrílica colorida Branco - suatit | | |
| 9 | Acabamento em massa cor-de-sabão em tela acrílica colorida Branco - suatit | | |
| 10 | Acabamento em massa cor-de-sabão em tela acrílica colorida Branco - suatit | | |
| 11 | Acabamento em massa cor-de-sabão em tela acrílica colorida Branco - suatit | | |
| 12 | Acabamento em massa cor-de-sabão em tela acrílica colorida Branco - suatit | | |
| 13 | Acabamento em massa cor-de-sabão em tela acrílica colorida Branco - suatit | | |
| 14 | Acabamento em massa cor-de-sabão em tela acrílica colorida Branco - suatit | | |
| 15 | Acabamento em massa cor-de-sabão em tela acrílica colorida Branco - suatit | | |
| 16 | Acabamento em massa cor-de-sabão em tela acrílica colorida Branco - suatit | | |
| 17 | Acabamento em massa cor-de-sabão em tela acrílica colorida Branco - suatit | | |
| 18 | Acabamento em massa cor-de-sabão em tela acrílica colorida Branco - suatit | | |
| 19 | Acabamento em massa cor-de-sabão em tela acrílica colorida Branco - suatit | | |
| 20 | Acabamento em massa cor-de-sabão em tela acrílica colorida Branco - suatit | | |
| 21 | Acabamento em massa cor-de-sabão em tela acrílica colorida Branco - suatit | | |
| 22 | Acabamento em massa cor-de-sabão em tela acrílica colorida Branco - suatit | | |
| 23 | Acabamento em massa cor-de-sabão em tela acrílica colorida Branco - suatit | | |
| 24 | Acabamento em massa cor-de-sabão em tela acrílica colorida Branco - suatit | | |
| 25 | Acabamento em massa cor-de-sabão em tela acrílica colorida Branco - suatit | | |
| 26 | Acabamento em massa cor-de-sabão em tela acrílica colorida Branco - suatit | | |
| 27 | Acabamento em massa cor-de-sabão em tela acrílica colorida Branco - suatit | | |
| 28 | Acabamento em massa cor-de-sabão em tela acrílica colorida Branco - suatit | | |
| 29 | Acabamento em massa cor-de-sabão em tela acrílica colorida Branco - suatit | | |
| 30 | Acabamento em massa cor-de-sabão em tela acrílica colorida Branco - suatit | | |
| 31 | Acabamento em massa cor-de-sabão em tela acrílica colorida Branco - suatit | | |
| 32 | Acabamento em massa cor-de-sabão em tela acrílica colorida Branco - suatit | | |
| 33 | Acabamento em massa cor-de-sabão em tela acrílica colorida Branco - suatit | | |
| 34 | Acabamento em massa cor-de-sabão em tela acrílica colorida Branco - suatit | | |
| 35 | Acabamento em massa cor-de-sabão em tela acrílica colorida Branco - suatit | | |
| 36 | Acabamento em massa cor-de-sabão em tela acrílica colorida Branco - suatit | | |
| 37 | Acabamento em massa cor-de-sabão em tela acrílica colorida Branco - suatit | | |
| 38 | Acabamento em massa cor-de-sabão em tela acrílica colorida Branco - suatit | | |
| 39 | Acabamento em massa cor-de-sabão em tela acrílica colorida Branco - suatit | | |
| 40 | Acabamento em massa cor-de-sabão em tela acrílica colorida Branco - suatit | | |
| 41 | Acabamento em massa cor-de-sabão em tela acrílica colorida Branco - suatit | | |
| 42 | Acabamento em massa cor-de-sabão em tela acrílica colorida Branco - suatit | | |
| 43 | Acabamento em massa cor-de-sabão em tela acrílica colorida Branco - suatit | | |
| 44 | Acabamento em massa cor-de-sabão em tela acrílica colorida Branco - suatit | | |
| 45 | Acabamento em massa cor-de-sabão em tela acrílica colorida Branco - suatit | | |
| 46 | Acabamento em massa cor-de-sabão em tela acrílica colorida Branco - suatit | | |
| 47 | Acabamento em massa cor-de-sabão em tela acrílica colorida Branco - suatit | | |
| 48 | Acabamento em massa cor-de-sabão em tela acrílica colorida Branco - suatit | | |
| 49 | Acabamento em massa cor-de-sabão em tela acrílica colorida Branco - suatit | | |
| 50 | Acabamento em massa cor-de-sabão em tela acrílica colorida Branco - suatit | | |
| 51 | Acabamento em massa cor-de-sabão em tela acrílica colorida Branco - suatit | | |
| 52 | Acabamento em massa cor-de-sabão em tela acrílica colorida Branco - suatit | | |
| 53 | Acabamento em massa cor-de-sabão em tela acrílica colorida Branco - suatit | | |
| 54 | Acabamento em massa cor-de-sabão em tela acrílica colorida Branco - suatit | | |
| 55 | Acabamento em massa cor-de-sabão em tela acrílica colorida Branco - suatit | | |
| 56 | Acabamento em massa cor-de-sabão em tela acrílica colorida Branco - suatit | | |
| 57 | Acabamento em massa cor-de-sabão em tela acrílica colorida Branco - suatit | | |
| 58 | Acabamento em massa cor-de-sabão em tela acrílica colorida Branco - suatit | | |
| 59 | Acabamento em massa cor-de-sabão em tela acrílica colorida Branco - suatit | | |
| 60 | Acabamento em massa cor-de-sabão em tela acrílica colorida Branco - suatit | | |
| 61 | Acabamento em massa cor-de-sabão em tela acrílica colorida Branco - suatit | | |
| 62 | Acabamento em massa cor-de-sabão em tela acrílica colorida Branco - suatit | | |
| 63 | Acabamento em massa cor-de-sabão em tela acrílica colorida Branco - suatit | | |
| 64 | Acabamento em massa cor-de-sabão em tela acrílica colorida Branco - suatit | | |
| 65 | Acabamento em massa cor-de-sabão em tela acrílica colorida Branco - suatit | | |
| 66 | Acabamento em massa cor-de-sabão em tela acrílica colorida Branco - suatit | | |
| 67 | Acabamento em massa cor-de-sabão em tela acrílica colorida Branco - suatit | | |
| 68 | Acabamento em massa cor-de-sabão em tela acrílica colorida Branco - suatit | | |
| 69 | Acabamento em massa cor-de-sabão em tela acrílica colorida Branco - suatit | | |
| 70 | Acabamento em massa cor-de-sabão em tela acrílica colorida Branco - suatit | | |
| 71 | Acabamento em massa cor-de-sabão em tela acrílica colorida Branco - suatit | | |
| 72 | Acabamento em massa cor-de-sabão em tela acrílica colorida Branco - suatit | | |
| 73 | Acabamento em massa cor-de-sabão em tela acrílica colorida Branco - suatit | | |
| 74 | Acabamento em massa cor-de-sabão em tela acrílica colorida Branco - suatit | | |
| 75 | Acabamento em massa cor-de-sabão em tela acrílica colorida Branco - suatit | | |
| 76 | Acabamento em massa cor-de-sabão em tela acrílica colorida Branco - suatit | | |
| 77 | Acabamento em massa cor-de-sabão em tela acrílica colorida Branco - suatit | | |
| 78 | Acabamento em massa cor-de-sabão em tela acrílica colorida Branco - suatit | | |
| 79 | Acabamento em massa cor-de-sabão em tela acrílica colorida Branco - suatit | | |
| 80 | Acabamento em massa cor-de-sabão em tela acrílica colorida Branco - suatit | | |
| 81 | Acabamento em massa cor-de-sabão em tela acrílica colorida Branco - suatit | | |
| 82 | Acabamento em massa cor-de-sabão em tela acrílica colorida Branco - suatit | | |
| 83 | Acabamento em massa cor-de-sabão em tela acrílica colorida Branco - suatit | | |
| 84 | Acabamento em massa cor-de-sabão em tela acrílica colorida Branco - suatit | | |
| 85 | Acabamento em massa cor-de-sabão em tela acrílica colorida Branco - suatit | | |
| 86 | Acabamento em massa cor-de-sabão em tela acrílica colorida Branco - suatit | | |
| 87 | Acabamento em massa cor-de-sabão em tela acrílica colorida Branco - suatit | | |
| 88 | Acabamento em massa cor-de-sabão em tela acrílica colorida Branco - suatit | | |
| 89 | Acabamento em massa cor-de-sabão em tela acrílica colorida Branco - suatit | | |
| 90 | Acabamento em massa cor-de-sabão em tela acrílica colorida Branco - suatit | | |
| 91 | Acabamento em massa cor-de-sabão em tela acrílica colorida Branco - suatit | | |
| 92 | Acabamento em massa cor-de-sabão em tela acrílica colorida Branco - suatit | | |
| 93 | Acabamento em massa cor-de-sabão em tela acrílica colorida Branco - suatit | | |
| 94 | Acabamento em massa cor-de-sabão em tela acrílica colorida Branco - suatit | | |
| 95 | Acabamento em massa cor-de-sabão em tela acrílica colorida Branco - suatit | | |
| 96 | Acabamento em massa cor-de-sabão em tela acrílica colorida Branco - suatit | | |
| 97 | Acabamento em massa cor-de-sabão em tela acrílica colorida Branco - suatit | | |
| 98 | Acabamento em massa cor-de-sabão em tela acrílica colorida Branco - suatit | | |
| 99 | Acabamento em massa cor-de-sabão em tela acrílica colorida Branco - suatit | | |
| 100 | Acabamento em massa cor-de-sabão em tela acrílica colorida Branco - suatit | | |

| QUADRO DE ESQUADRIAS | | | |
|----------------------|------|-------------|------------|
| SMB. | QTD. | LARGURA (m) | ALTURA (m) |
| P1 | 46 | 0,85 | 2,10 |
| P2 | 04 | 1,20 | 2,10 |
| P3 | 07 | 0,80 | 2,10 |
| P4 | 15 | 0,40 | 2,00 |
| P5 | 10 | 0,85 | 2,10 |
| P6 | 04 | 1,20 | 2,10 |
| P7 | 01 | 3,00 | 2,50 |

| JANELA | | | |
|--------|------|-------------|------------|
| SMB. | QTD. | LARGURA (m) | ALTURA (m) |
| J1 | 38 | 2,00 | 1,10 |
| J2 | 12 | 2,00 | 0,60 |
| J3 | 08 | 2,50 | 0,60 |
| J4 | 05 | 1,10 | 0,60 |
| J5 | 04 | 1,10 | 0,50 |
| J6 | 01 | 1,50 | 0,60 |
| J7 | 01 | 1,00 | 1,10 |
| J8 | 02 | 1,75 | 1,10 |
| J9 | 01 | 2,10 | 1,20 |
| J10 | 06 | 3,00 | 0,60 |
| J11 | 02 | 1,75 | 0,60 |
| J12 | 01 | 0,80 | 0,60 |

| PAINÉIS EM VIDRO | | | |
|------------------|------|-------------|------------|
| SMB. | QTD. | LARGURA (m) | ALTURA (m) |
| V1 | 01 | 1,30 | 3,90 |
| V2 | 13 | 2,00 | 3,90 |
| V3 | 01 | 2,95 | 3,90 |
| V4 | 01 | 3,20 | 3,90 |
| V5 | 04 | 5,15 | 2,50 |
| V6 | 01 | 1,45 | 3,90 |
| V7 | 01 | 1,00 | 3,90 |
| V8 | 01 | 1,55 | 3,90 |
| V9 | 02 | 0,00 | 3,90 |
| V10 | 01 | 2,15 | 3,90 |
| V11 | 01 | 12,15 | 3,90 |
| V12 | 01 | 6,15 | 5,05 |

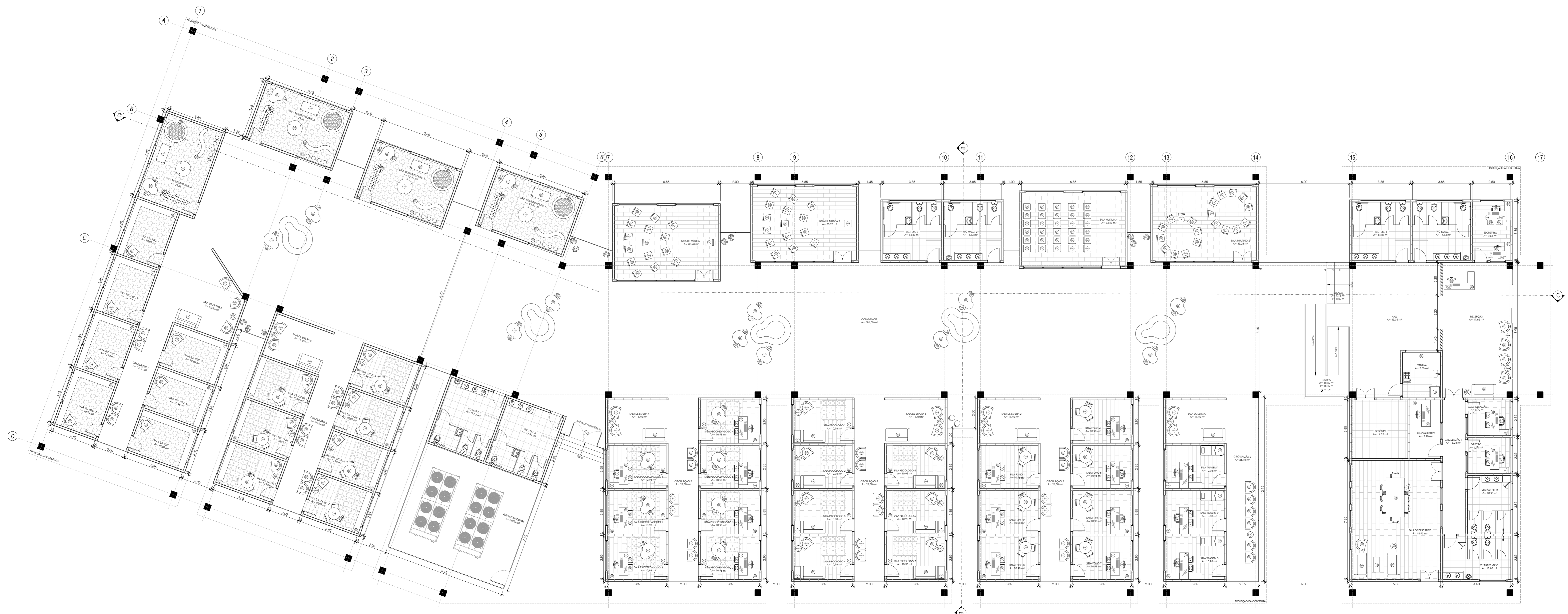

PLANTA DE LAYOUT
ESCALA 1/100

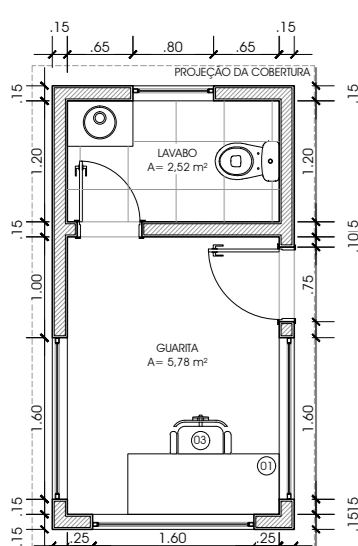

PLANTA DE LAYOUT-GUARITA
ESCALA 1/75

| QUADRO DE ÁREAS | | | | | |
|------------------------|---------------------|----------------------|------|---------------------------|----------------------|
| QID. | AMBIENTE | ÁREA (m²) PERIM. (m) | QID. | AMBIENTE | ÁREA (m²) PERIM. (m) |
| 01 | RECEPÇÃO | 11,62 27,20 | 05 | SALA DE ESPERA | 11,40 13,70 |
| 01 | SECRETARIA | 12,70 12,70 | 01 | SALA DE ESPERA | 13,50 16,40 |
| 01 | COORDENAÇÃO | 6,70 10,40 | 01 | CIRCULAÇÃO | 13,28 20,70 |
| 01 | DIREÇÃO | 6,70 10,40 | 05 | CIRCULAÇÃO | 26,15 28,60 |
| 01 | ALMOXARIFADO | 7,70 11,70 | 01 | CIRCULAÇÃO | 33,72 35,80 |
| 01 | CANTINA | 11,00 11,00 | 02 | SALA DE MÚSICA | 33,23 23,40 |
| 01 | SALA DE DESCANSO | 25,93 27,40 | 07 | SALA FUNDACIONDOLOGIA | 10,98 13,40 |
| 01 | VESTIÁRIO FEMININO | 10,98 13,40 | 07 | SALA PSICOPEDAGOGIA | 10,98 13,40 |
| 01 | VESTIÁRIO MASCULINO | 12,83 14,70 | 07 | SALA PSICOPEDAGOGIA | 10,98 13,40 |
| 01 | HALL | 45,35 29,90 | 07 | SALA TERAPIA OCUPACIONAL | 10,98 13,40 |
| 02 | WC FEMININO | 14,83 15,40 | 07 | SALA TERAPIA PSICOCATORIA | 10,98 13,40 |
| 02 | WC MASCULINO | 14,83 15,40 | 01 | WC FEMININO | 17,33 16,70 |
| 01 | ESCALADA | 4,13 8,50 | 01 | WC MASCULINO | 17,33 16,70 |
| 01 | PAMPA | 18,60 18,40 | 01 | ÁREA DE MÁQUINAS | 59,90 31,00 |
| 01 | CONVIVÊNCIA | 496,50 200,15 | 01 | GUARITA | 5,78 9,70 |
| 02 | SALA MULTIFUNÇÃO | 33,23 23,40 | 01 | ÁREA DE MÁQUINAS | 2,52 6,60 |
| ÁREA ÚTIL TOTAL | | | | | 1.813,82 m² |

| QUADRO GERAL DE MOBILIÁRIO | |
|----------------------------|---|
| COD. | DESCRIÇÃO |
| 01 | MESA RETANGULAR DE ATENDIMENTO COM TAMPO E PÉS EM MDF - D=1.500x800x750M (C/LX/3) |
| 02 | MÓVEL BAIXO DE APOIO COM 3 GAVETAS EM MDF - D=1.200x400x300M (C/LX/3) |
| 03 | CADREIRA GRAYTORIA PRETA COM ASSENTO E ENCOSTO ESTOFADOS CERAÇA E REGULAGEM DE ALTURA, D= 6.000x400x90 (C/LX/3) |
| 04 | CADREIRA FINE PRETA 4 PÉS COM ASSENTO E ENCOSTO ESTOFADOS E BASE CROMADA, D= 6.550x400x90 (C/LX/3) |
| 05 | MESA RETANGULAR DE ATENDIMENTO COM TAMPO E PÉS EM MDF - D=1.250x800x750M (C/LX/3) |
| 06 | BANCADEIRA DE ATENDIMENTO EM L, COM GAVETEIRO LATERAL EMBUTIDO EM MDF - D=1.550x450x90M (C/LX/3) |
| 07 | POLTRONA FIXA ESTOFADA EM TECIDO IMPERMEÁVEL, 4 PÉS EM MADEIRA, D= 6.000x600x800M (C/LX/3) |
| 08 | MESA DE APOIO LATERAL EM MDF COM TAMPO REDONDO 3 PÉS, D= 0.400x300x200M (C/LX/3) |
| 09 | SOPRÃO LUGARETO EM TECIDO IMPERMEÁVEL, 4 PÉS EM MADEIRA, D= 1.600x800x80M (C/LX/3) |
| 10 | BANCADEIRA EM BRANCO VERDE GRAYTORIA COM CROMO (3.200x400x90) E BARRAS, 04 PÉS SUPERIOR, D= 3.500x1.500x600x90M (C/LX/3) |
| 11 | FÓDIO METAL INDUSTRIAL COM 4 RODAS E CROMO AMARELO, D= 0.700x300x80M (C/LX/3) |
| 12 | REFRIGERADOR VERTICAL COM VISOR FRONTAL, D= 2.200x700x750M (C/LX/3) |
| 13 | MESA DE CENTRO RETANGULAR EM MDF 4 PÉS EM MADEIRA, D= 1.000x400x300M (C/LX/3) |
| 14 | MESA DE REUNIÃO RETANGULAR EM MDF 8 LUGARES, D= 2.800x1.200x750M (C/LX/3) |
| 15 | MESA RETANGULAR DE ATENDIMENTO COM TAMPO E PÉS EM MDF - D=1.700x800x750M (C/LX/3) |
| 16 | MÓVEL BAIXO DE APOIO COM 4 GAVETAS EM MDF - D=1.400x400x300M (C/LX/3) |
| 17 | MACA ESTOFADA E REGULÁVEL COM 4 PÉS, D=1.800x800x900M (C/LX/3) |
| 18 | MESA REDONDA PARA ORIENTAÇÃO EM MDF COM PE CENTRAL, 3 LUGARES, D=0.800x750M (C/LX/3) |
| 19 | CADREIRA GRAYTORIA PRETA COM ASSENTO E ENCOSTO ESTOFADOS E REGULAGEM DE ALTURA, D= 6.000x400x90 (C/LX/3) |
| 20 | MÓVEL BAIXO DE APOIO COM 4 PORTAS DE CORRER EM MDF - D=1.200x400x300M (C/LX/3) |
| 21 | MESA DE APOIO LATERAL EM MDF COM TAMPO RETANGULAR 4 PÉS, D= 1.000x400x300M (C/LX/3) |
| 22 | MESA EM FORMATO ORGANDO PARA ORIENTAÇÃO EM MDF COM PE CENTRAL, 3 LUGARES, D=1.150x800x750M (C/LX/3) |
| 23 | PUFF REDONDO ESTRUTURADO E ESTOFADO, D=0.400x300M (C/LX/3) |
| 24 | MÓVEL BAIXO DE APOIO COM 6 PORTAS DE CORRER EM MDF - D=1.800x400x300M (C/LX/3) |
| 25 | MÓVEL BAIXO DE APOIO EM L, COM 8 PORTAS DE CORRER EM MDF - D=1.800x400x300M (C/LX/3) |
| 26 | CADREIRA GRAYTORIA EM MADEIRA COM ASSENTO CIRCULAR E CORRES VARIADAS, 4 PÉS E ENCOSTO CURVO, D=0.300x300x90M (C/LX/3) |
| 27 | PSICOMOTRIZ LATERAL CIRCULAR COM BARRAS REGULÁVEIS E BARRAS PLÁSTICAS COLORIDAS, D=1.300M (C/LX/3) |
| 28 | VESTIBULADOR TERMOPLÁSTICO RETANGULAR PARA CRIANÇAS COM BASE ESTOFADA SUSPENSO EM ORBITADOR MÓVEL, COM TRILHO, D=1.200x600x90M (C/LX/3) |
| 29 | BALANÇO SUSPENSO PARA CRIANÇAS, MÍNIMO SENSORIAL EM NYLON COM BASE CIRCULAR SUSPENSO EM ORBITADOR MÓVEL COM TRILHO, D=0.400x300M (C/LX/3) |
| 30 | TAPETE EMBORRACHADO MODULAR 100x100, FORMATO AMARELO, D=0.300x300M (C/LX/3) |
| 31 | GANCHO SUSPENSO SOBRE BASE DE AÇO COM CONJUNTOS DE BOLAÇAS CIRCULARES EM MADEIRA REVESTIDAS COM BORRACHA SINTÉTICA E EVA, D=1.850x250x120M (C/LX/3) |
| 32 | GANCHO SUSPENSO SOBRE BASE DE AÇO COM FRANJA CURVA DE MADEIRA REVESTIDA EM BORRACHA SINTÉTICA E EVA, D=1.000x250x120M (C/LX/3) |

UFAM
UNIVERSIDADE FEDERAL DO AMAPÁ

DEPARTAMENTO DE ARQUITETURA E URBANISMO

PROFESSOR: TÁIS FURTADO PONTES

ALUNA: KAREN KELEN SILVA NOBRE

PROJETO: CENTRO DE INTEGRAÇÃO E APOIO PARA CRIANÇAS COM TEA

PLANTA DE LAYOUT GERAL

ESCALA: INDICADA

3/9

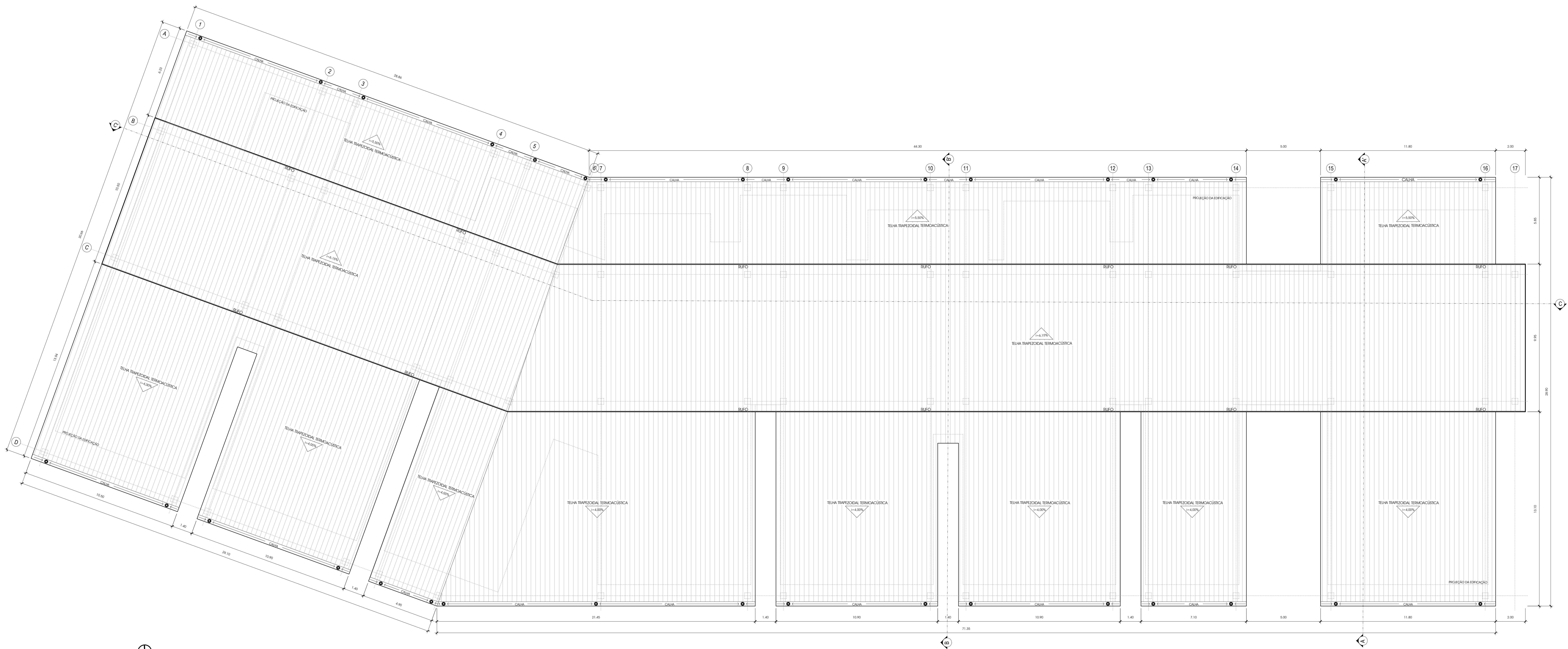

PLANTA DE COBERTURA
ESCALA: 1/7100

| CÁLCULOS URBANÍSTICOS | | QUADRO DE VAGAS | |
|------------------------|-------------------------|---|-----------|
| ÁREA DO TERRENO | 6.242,95 m ² | VAGAS COMUNS PARA CARROS | 34 |
| ÁREA DE PROJEÇÃO | 2.653,20 m ² | PNE (1% das vagas destinadas ao estacionamento nos edifícios com até 100 m de altura, de acordo com o artigo 10º da Lei nº 10.093/2000) | 2 |
| ÁREA CONSTRUIDA | 2.106,31 m ² | DOÇOS (5% das vagas destinadas ao estacionamento) | 2 |
| ÁREA ÚTIL CONSTRUIDA | 1.813,82 m ² | FUNCIONÁRIOS (para correspondente a 10% das vagas destinadas ao estacionamento) | 4 |
| PLANTIO | 293,75 m ² | TOTAL DE VAGAS PARA CARROS | 42 |
| ÁREA OCUPADA | 3.581,76 m ² | VAGAS PARA MOTOS (15% das vagas destinadas ao estacionamento) | 5 |
| TAXA DE OCUPAÇÃO | 57,33% | BICICLETARIO | 8 |
| ÁREA PERMEÁVEL | 1.870,77 m ² | | |
| TAXA DE PERMEABILIDADE | 29,95% | | |

UFAM

UNIVERSIDADE FEDERAL DO AMAPÁ

INSTITUTO DE ARQUITETURA E URBANISMO

DEPARTAMENTO DE ARQUITETURA E URBANISMO

PROFESSOR: IAS FURTADO PONTES

ALUNA: KAREN KELEN SILVA NOBRE

PROJETO: CENTRO DE INTEGRAÇÃO E APOIO PARA CRIANÇAS COM TEA

PLANTA DE COBERTURA

DATA: 27/08/2022

ESCALA: INDICADA

4/9

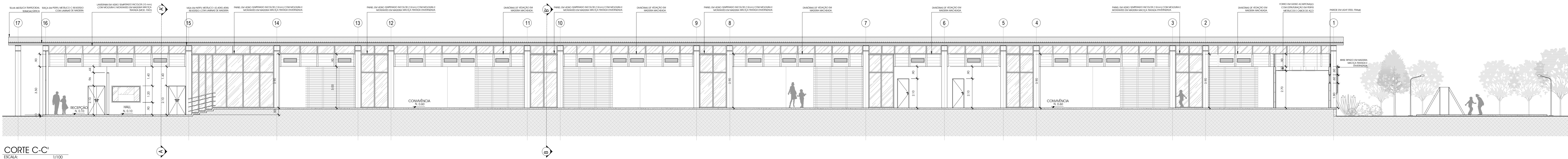
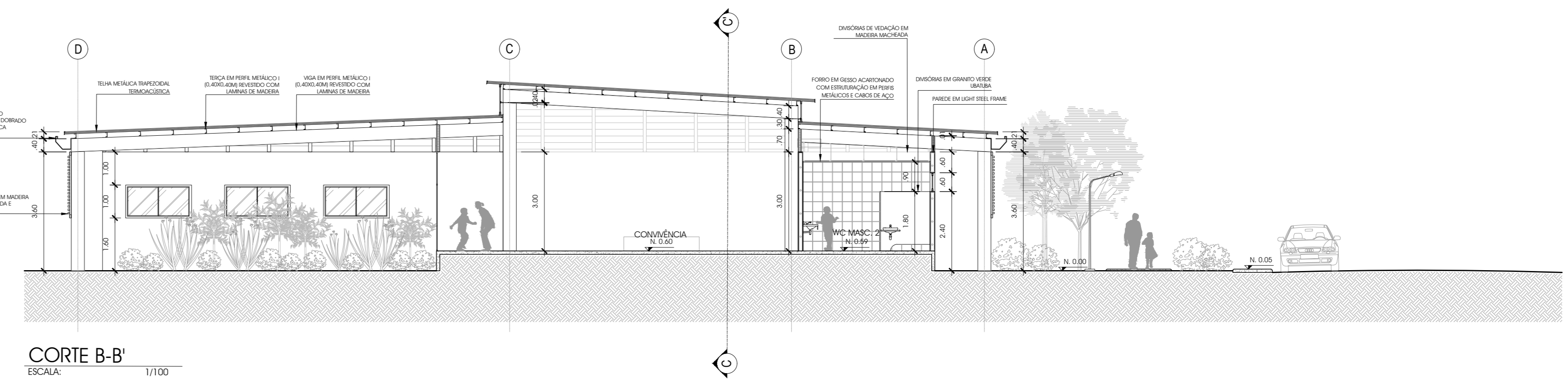
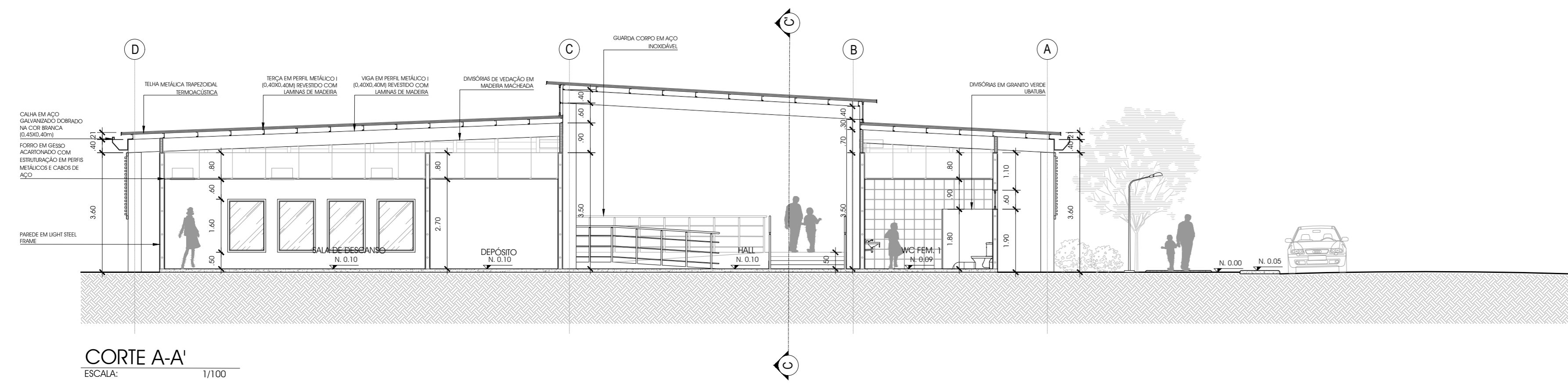

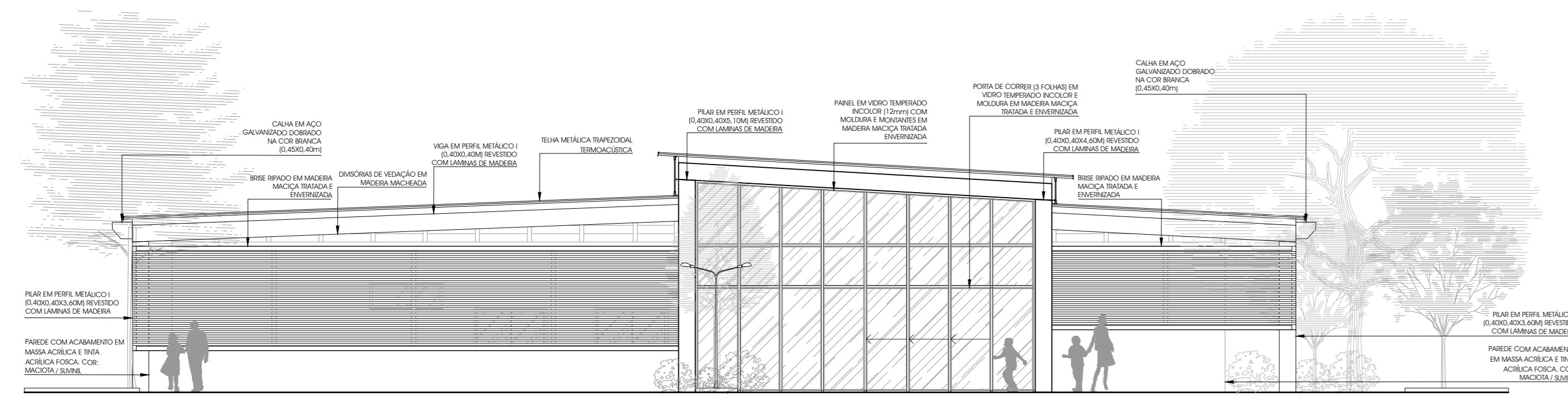

FACHADA LESTE
ESCALA: 1/100

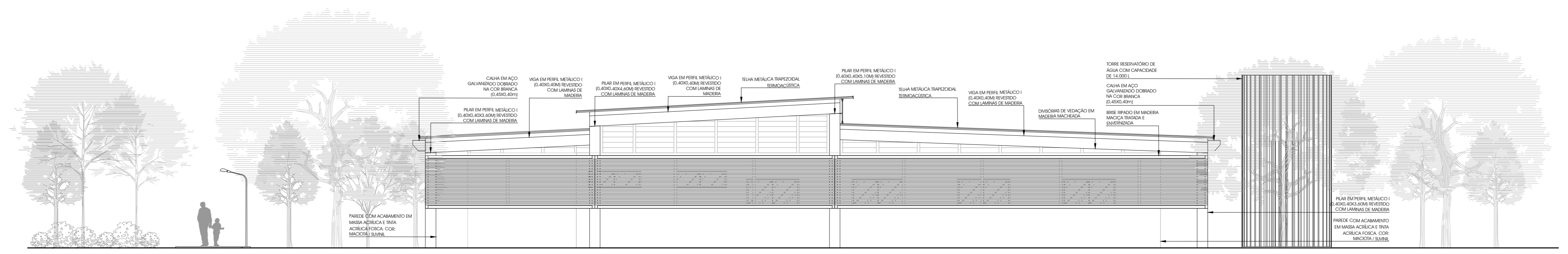

FACHADA OESTE
ESCALA: 1/100

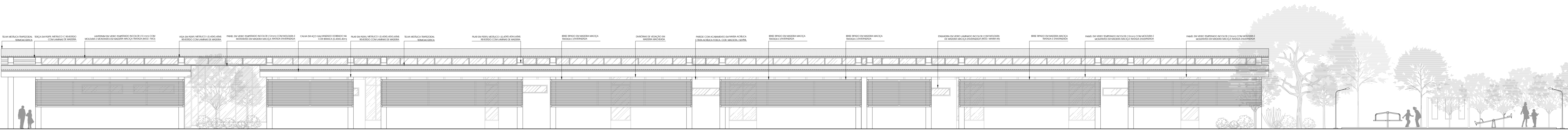

FACHADA NORTE
ESCALA: 1/100

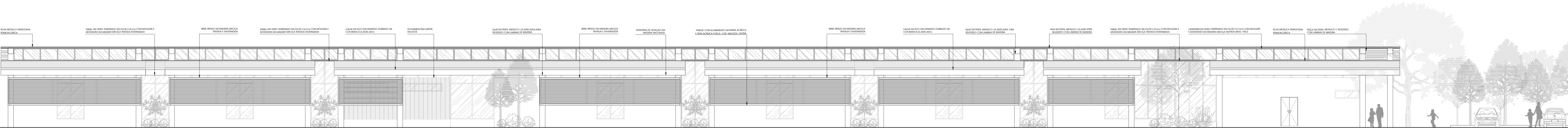

FACHADA SUL
ESCALA: 1/100



PLANTA DE PAISAGISMO

| QUADRO DE REVESTIMENTO | | | QUADRO DE ESPÉCIES | | | | | |
|---------------------------|--|------------------------|--------------------|------------------------|-----------------------|------------|------------------------|------------------------|
| SÍMBOLO | DESCRIÇÃO | ÁREA | ARBÓREAS | | | | | |
| | REVESTIMENTO DE TIRAS DE CONCRETO 1,20X0,10M COM ESPAÇAMENTO PARA ÁREAS DE GRAMA. | 293,75 m ² | SÍMBOLO | NOME POPULAR | NOME CIENTÍFICO | ALTURA (m) | DIAM. (m) | REFERÊNCIA FOTOGRAFICA |
| | REVESTIMENTO INTERTRAVADO DE CONCRETO 0,22X0,11M | 1428,15 m ² | | PAU-FREINHO | PSIDUM CATELANUM | 10 - 15 m | 2 - 5 m | |
| MOBILIÁRIO E OUTROS ITENS | | | ARBUSTIVA | | | | | |
| SÍMBOLO | DESCRIÇÃO | QTD. | SÍMBOLO | NOME POPULAR | NOME CIENTÍFICO | ALTURA (m) | REFERÊNCIA FOTOGRAFICA | |
| 01 | GRANDEIRA TRIPLA EM MADEIRA DE LEI IMPERMEABILIZADA E ENVERNIZADA - DIM= 2,40X1,10 m (CXL) | 2 | | PAU-DE-VACA | BALANNA FORCICATA | 4 - 10 m | 3 m | |
| 02 | GRÁ GIRA CARROSEL 4 LUGARES EM MADEIRA DE LEI IMPERMEABILIZADA E ENVERNIZADA. DIM= 3,00x3 m (E) | 1 | | ARÇERA | SCHNUS MOJLE | 10 - 15 m | 8 m | |
| 03 | BANCO DE PRAÇA EM MADEIRA COM JARDINEIRA LATERAL. DIM= 2,90X0,50X0,45 m (CXLXH) | 3 | | PE-AMARELO | TANBERIA CHRYSOTRICHA | 8 - 10 m | 3 - 8 m | |
| 04 | ESCORREGADOR RUSTICO EM MADEIRA DE LEI IMPERMEABILIZADA E ENVERNIZADA COM 2 SÁDAS. DIM= 7,00X3,00X2m (CXLXH) | 1 | | CANELA | COCCOIA PRETOSA | 10 - 15 m | 7 m | |
| 05 | BALANÇO RUSTICO 3 LUGARES EM MADEIRA DE LEI IMPERMEABILIZADA E ENVERNIZADA. DIM= 3,00X3,00X2,20 m (CXLXH) | 1 | | QUARESMEIRA | IBROUCHINA GRAMMEOSSA | 12 m | 5 m | |
| | POSTE COM BASE METÁLICA NA COR BRANCA E 1 LÂMBARA DE LED. DIM= 3,00 m (H) | 14 | | | | | | |
| | POSTE COM BASE METÁLICA NA COR BRANCA E 2 LÂMBARAS DE LED. DIM= 3,00 m (H) | 3 | | | | | | |
| | MNI BALIZADOR QUADRADO EM ALUMÍNIO NA COR PRETA - DIM= 0,05X0,05X0,10 m (CXLXH) | 241 | | | | | | |
| | LUMINÁRIA TIPO SPOC COM LED E FOCO ORIENTÁVEL. DIM= 0,07X0,10 m (DHR) | 104 | | | | | | |
| | | | HERBACEA | | | | | |
| SÍMBOLO | NOME POPULAR | NOME CIENTÍFICO | ALTURA (m) | REFERÊNCIA FOTOGRAFICA | | | | |
| | PINGO-DE-CUIRÓ | DURANEA RECTA | 0,60 - 4 m | | | | | |
| | CRÓTON | CORDONIA VEREGATUM | 0,6 - 3 m | | | | | |
| | DRACENA-VERMELHA | CORDONIA TERMINALE | 1,5 - 2,5 m | | | | | |
| SÍMBOLO | NOME POPULAR | NOME CIENTÍFICO | ALTURA (m) | REFERÊNCIA FOTOGRAFICA | | | | |
| | ALPINA | ALPINA PURPURATA | 1,5 - 2 m | | | | | |
| | GRAMA-ESMERALDA | ZOYSIA JAPONICA | 0,15 m | | | | | |

UFAM

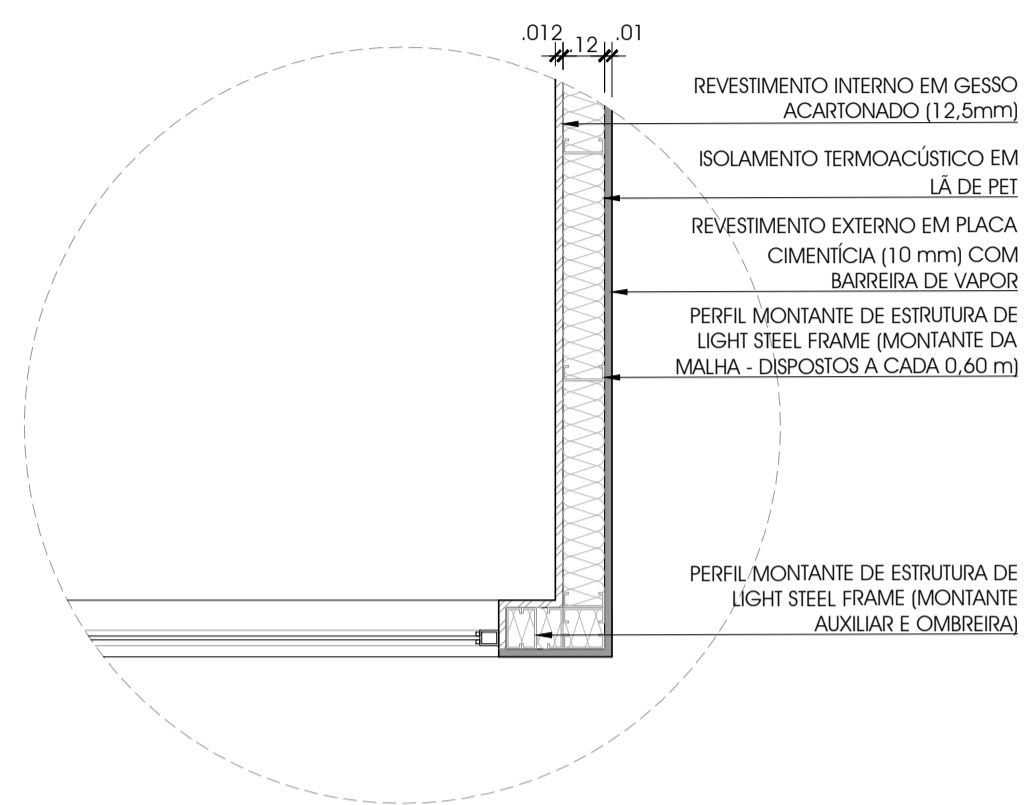

DET. 01 STEEL FRAME - PLANTA-BAIXA
ESCALA: 1/20

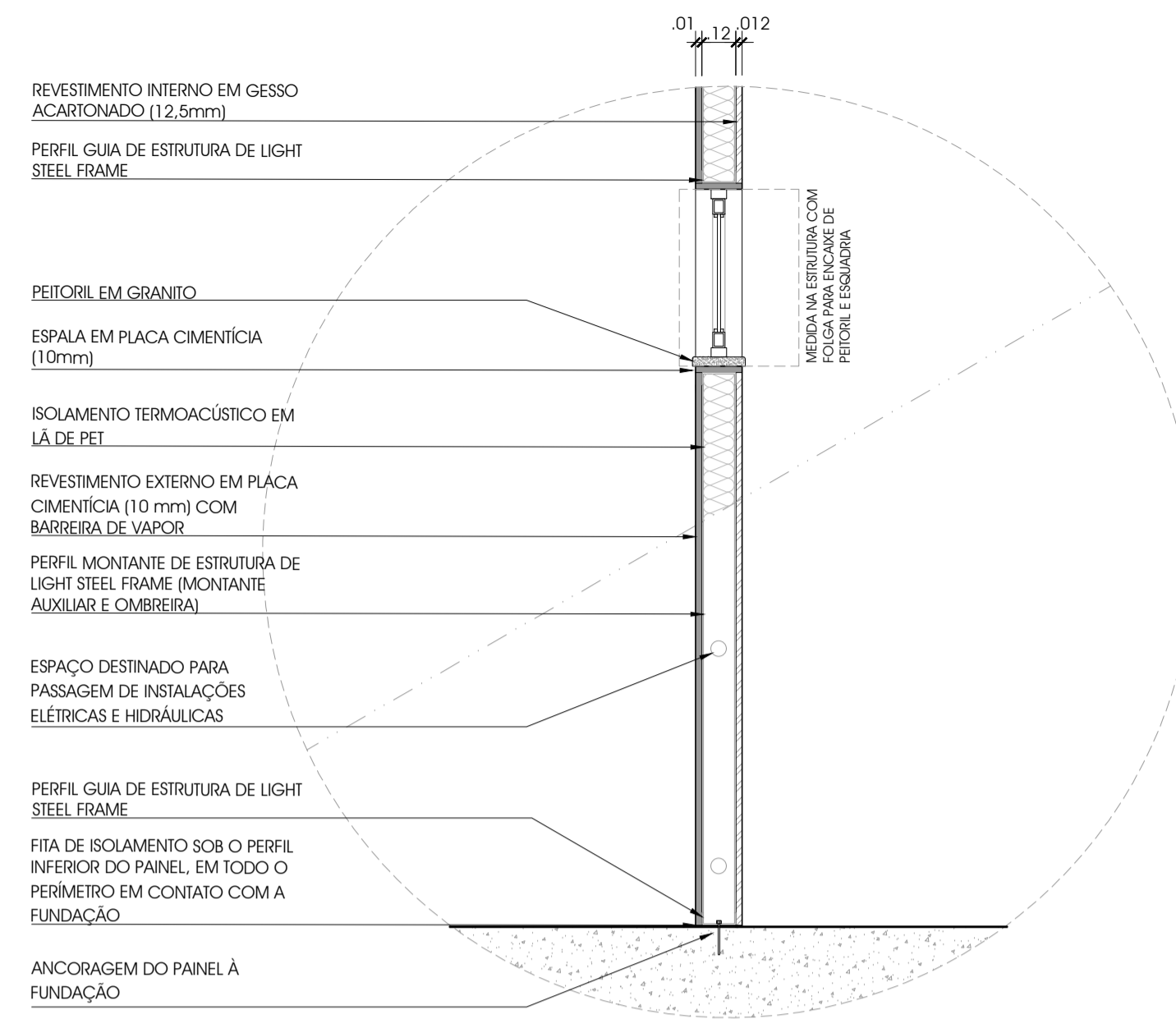

DET. 01 STEEL FRAME - VISTA
ESCALA: 1/20

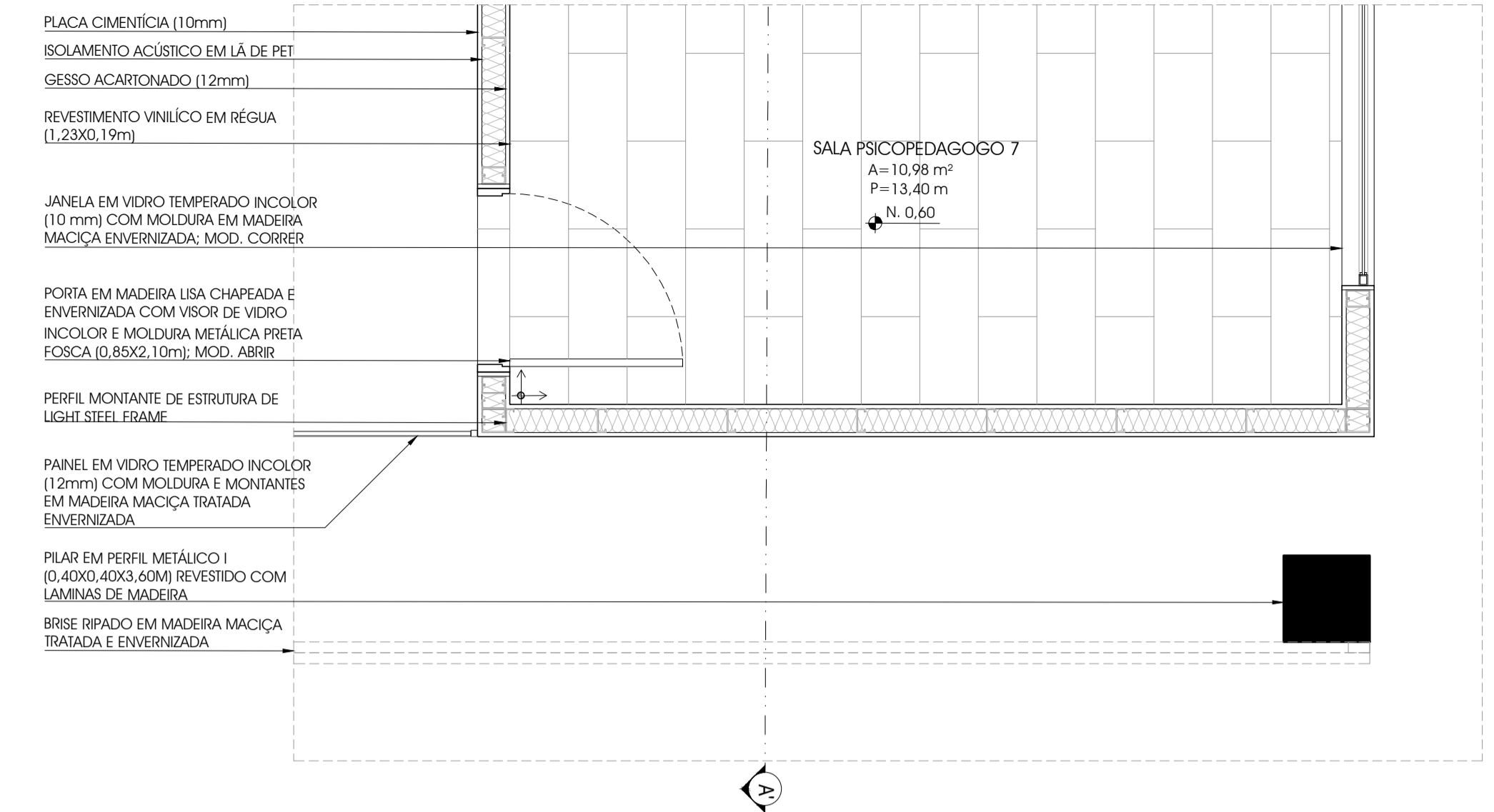

DET. 02 DETALHE DE PELE - PLANTA-BAIXA
ESCALA: 1/25

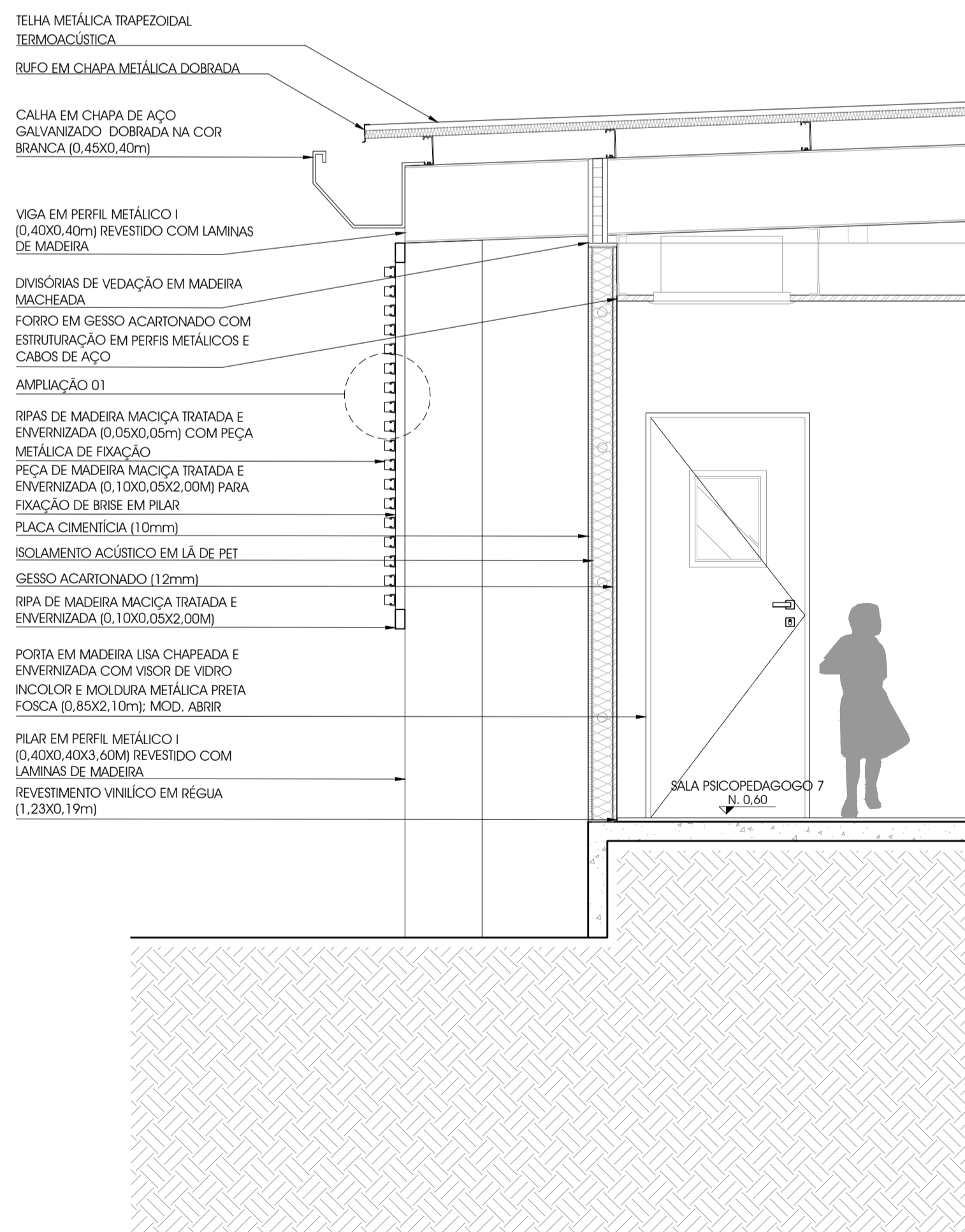

DET. 02 DETALHE DE PELE - CORTE
ESCALA: 1/25

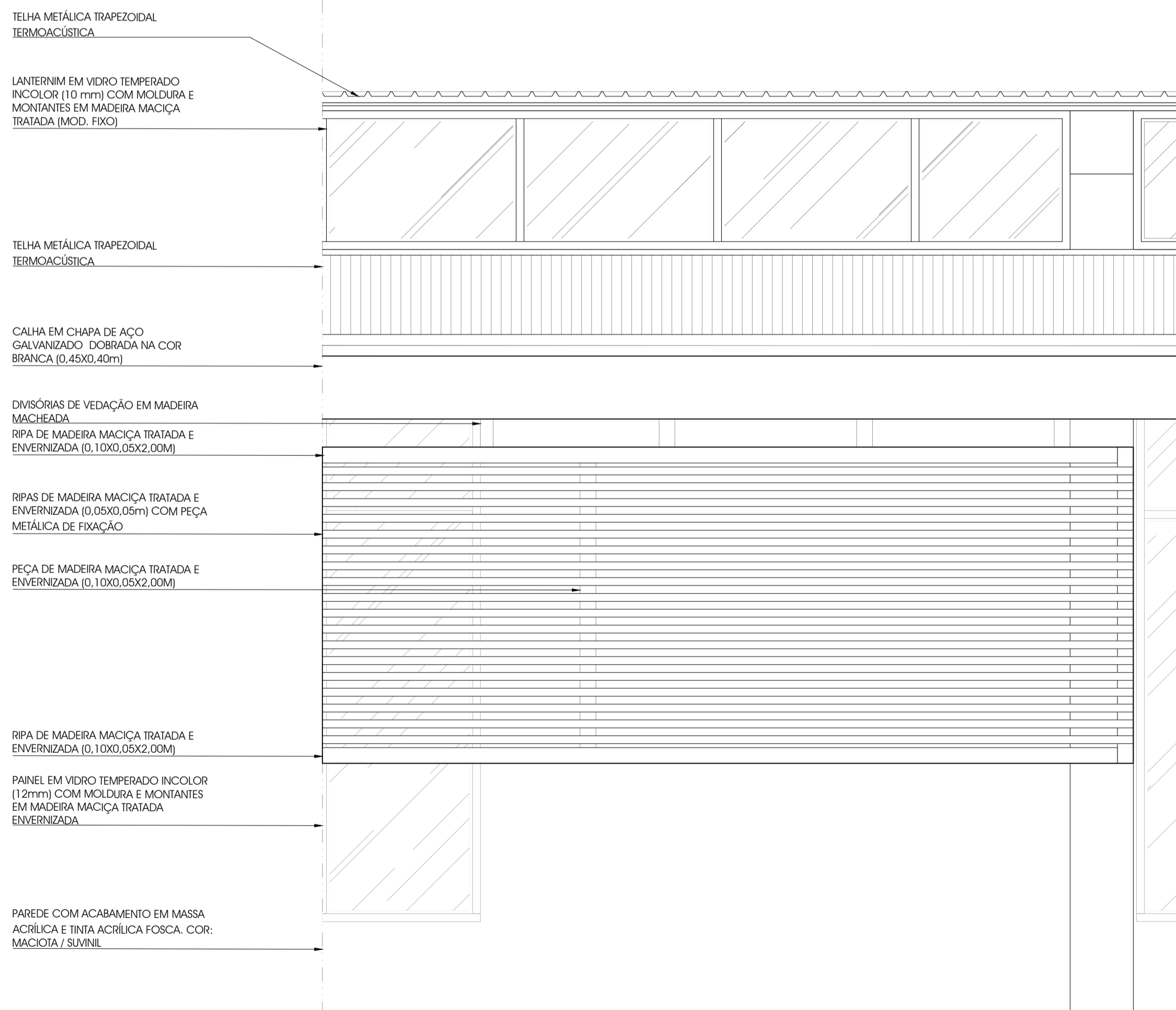

DET. 02 DETALHE DE PELE - VISTA
ESCALA: 1/25

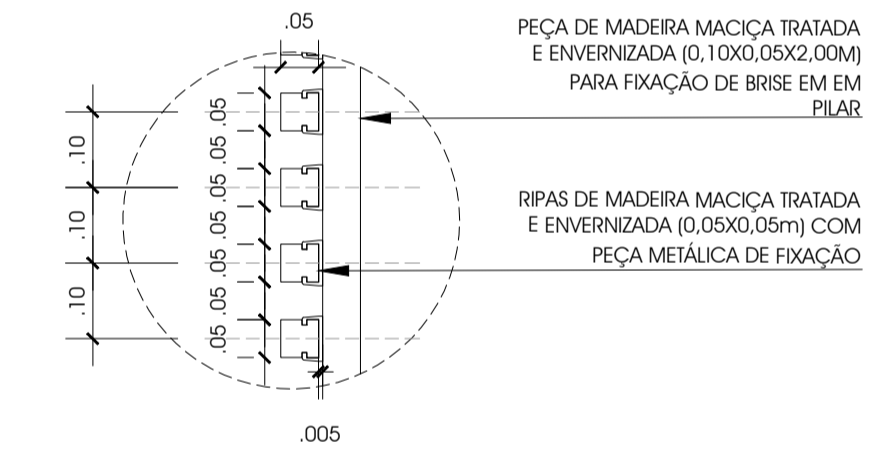

DET. 02 DETALHE DE PELE - AMPLIAÇÃO 1
ESCALA: 1/10

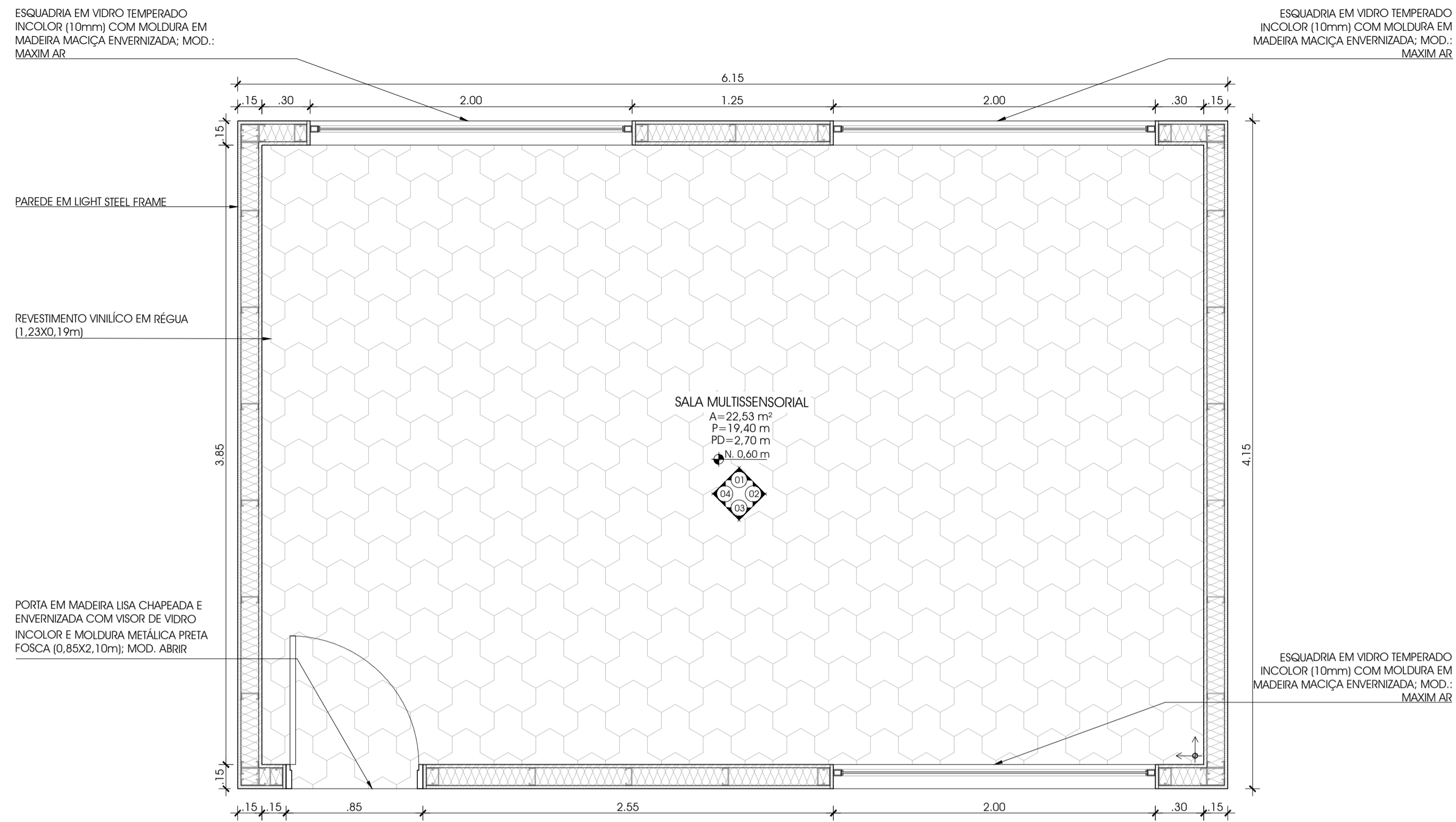

DET. 03 SALA MULTISSENSORIAL - PLANTA-BAIXA
ESCALA: 1/25

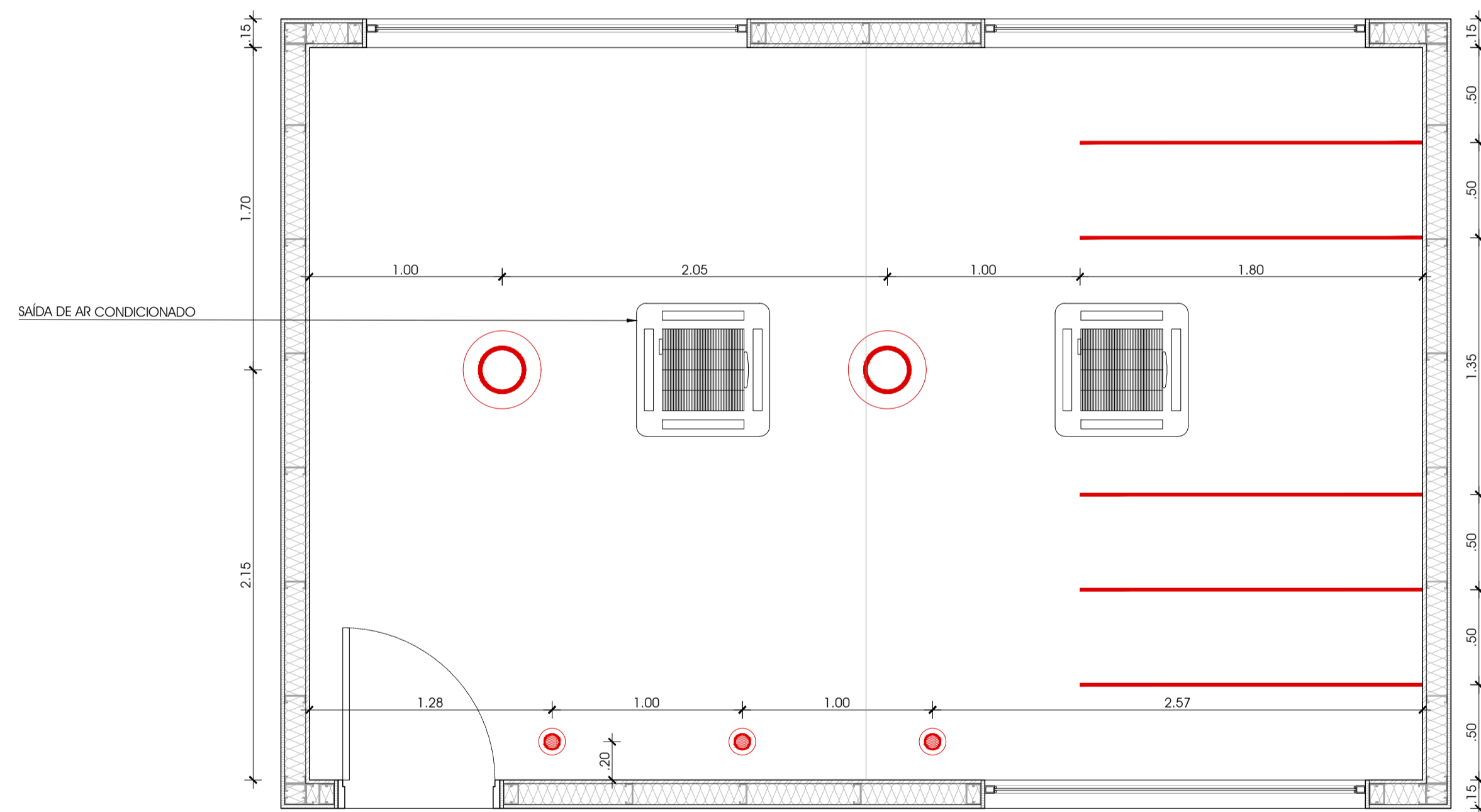

DET. 03 SALA MULTISSENSORIAL - PLANTA DE ILUMINAÇÃO
ESCALA: 1/25

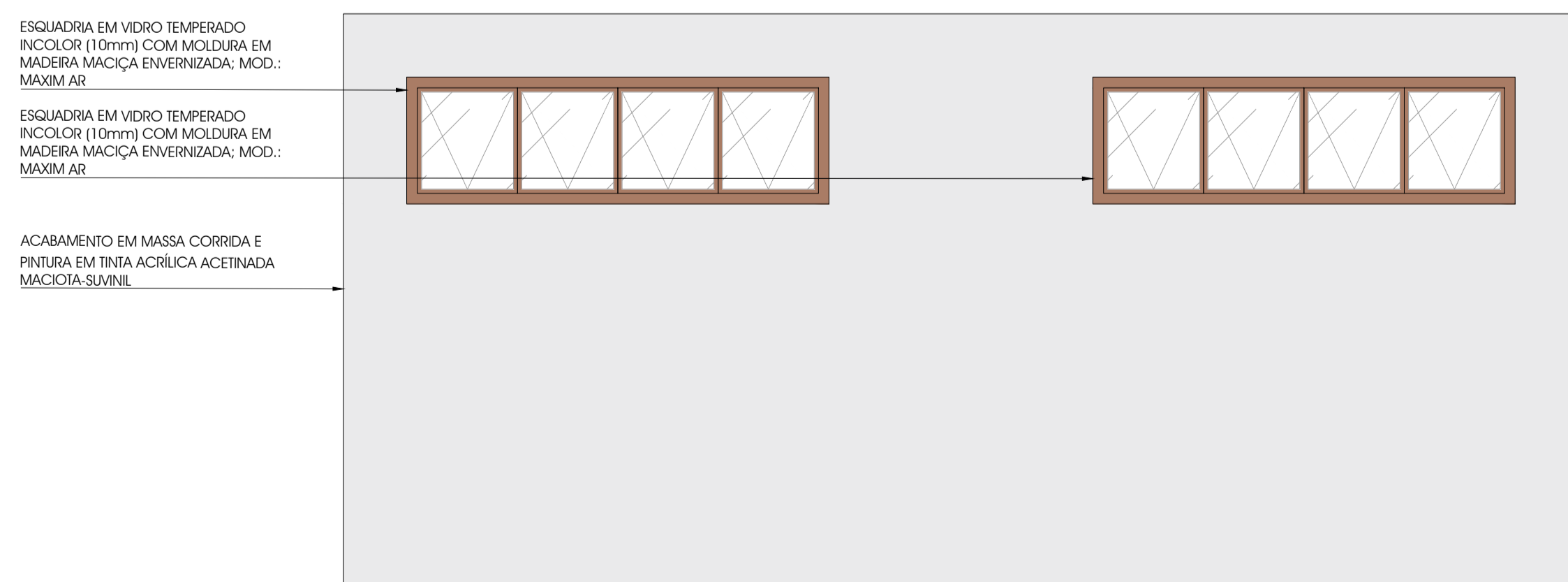

DET. 03 SALA MULTISSENSORIAL - VISTA 1
ESCALA: 1/25

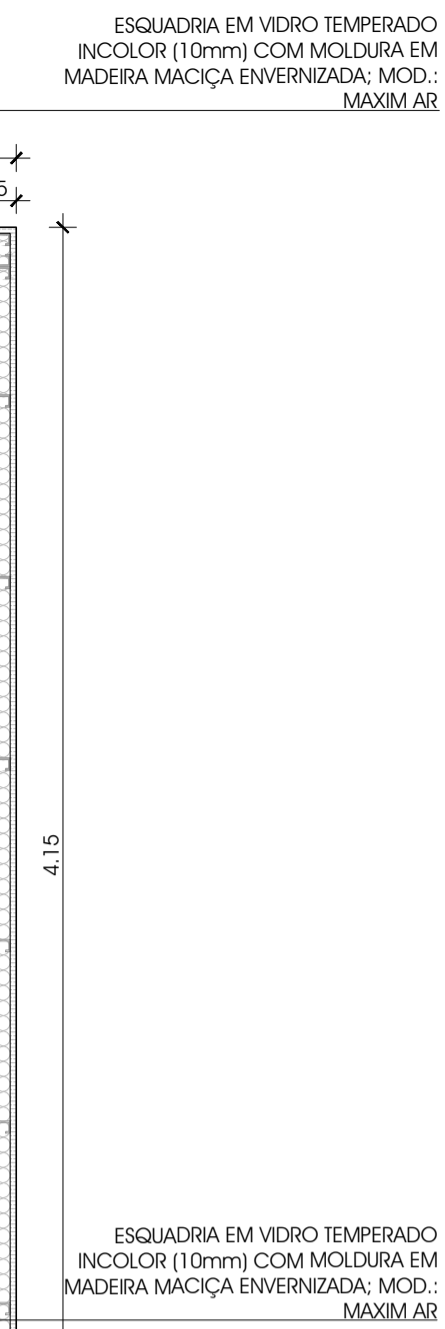

DET. 03 SALA MULTISSENSORIAL - VISTA 2
ESCALA: 1/25

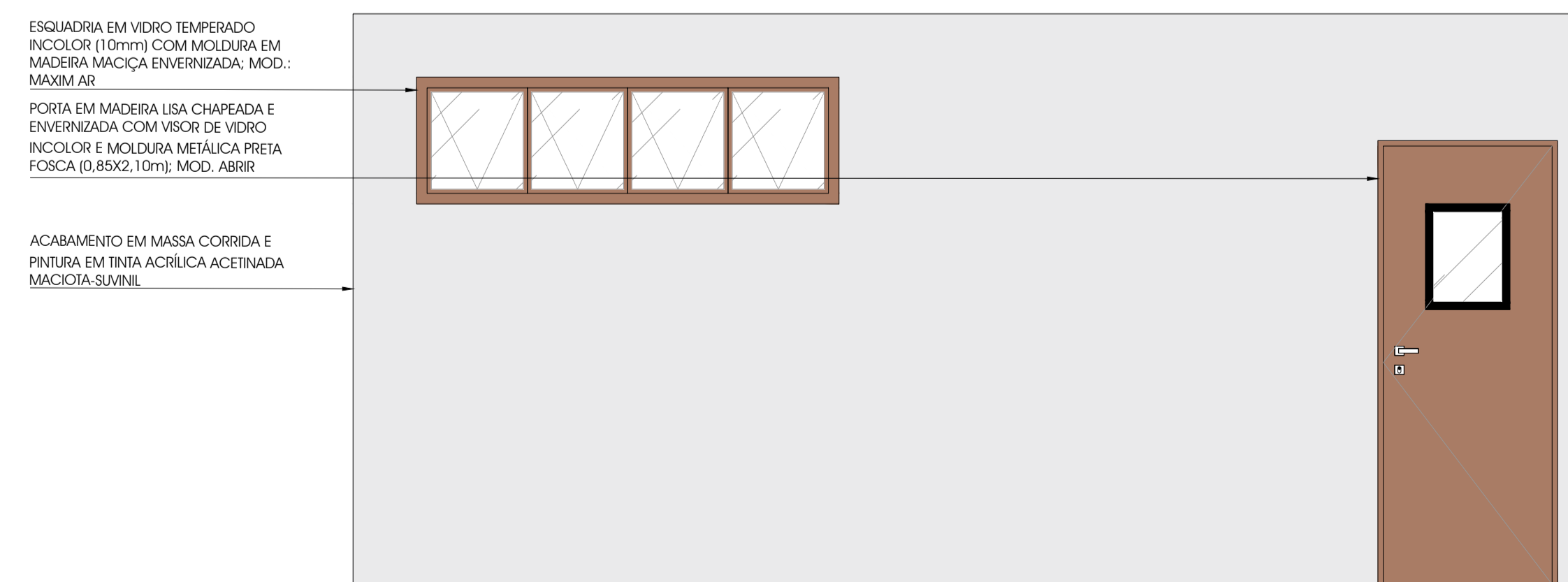

DET. 03 SALA MULTISSENSORIAL - VISTA 3
ESCALA: 1/25

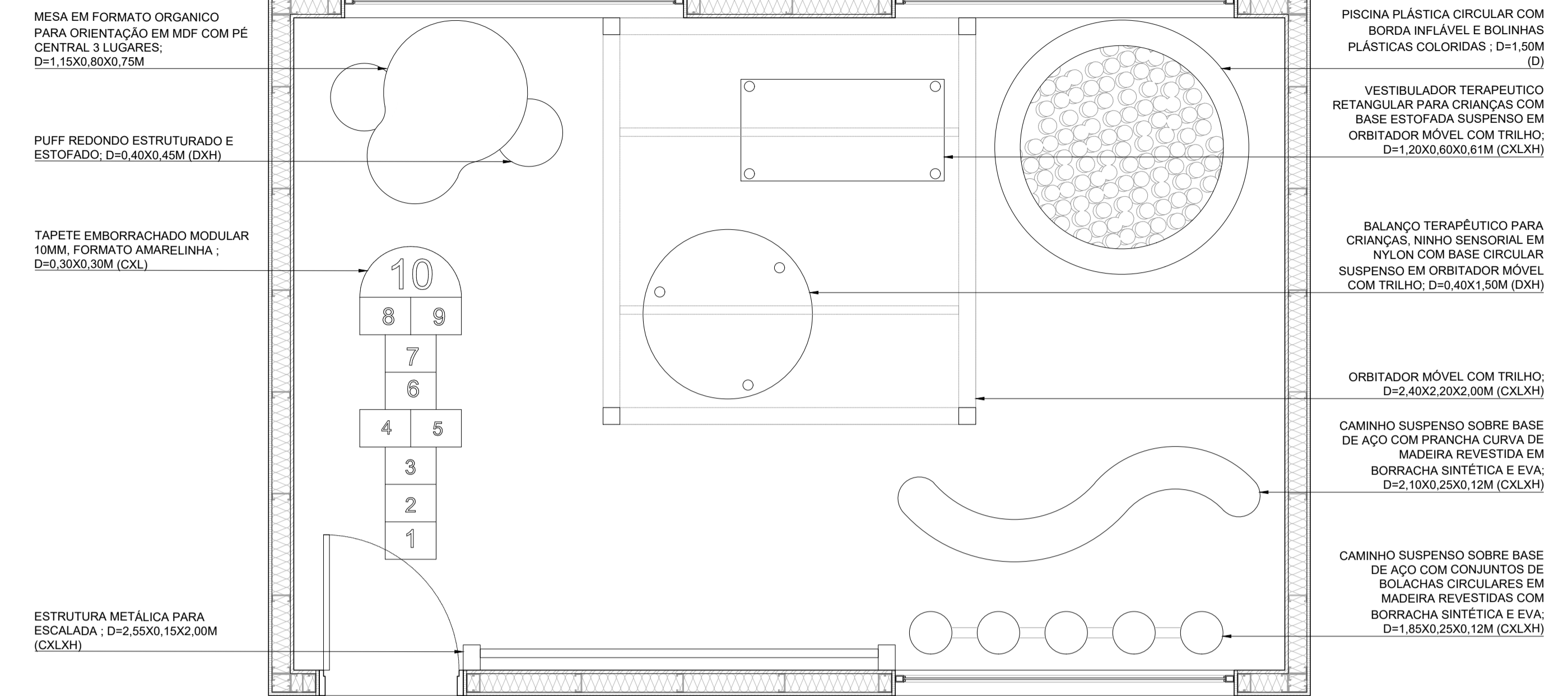

DET. 03 SALA MULTISSENSORIAL - LAYOUT
ESCALA: 1/25

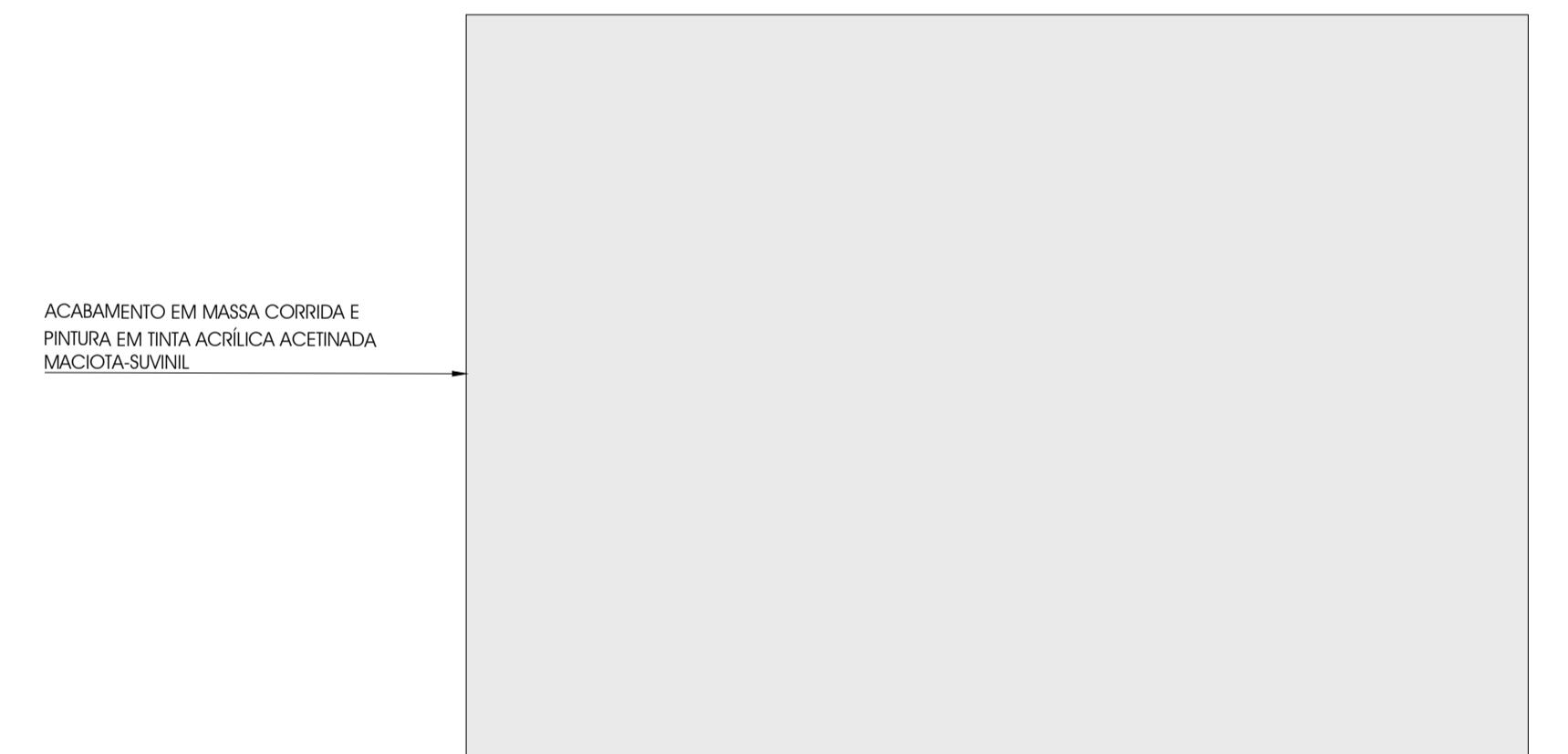

DET. 03 SALA MULTISSENSORIAL - VISTA 4
ESCALA: 1/25

| LEGENDA LUMINÁRIAS | |
|--------------------|--|
| SÍMBOLO | DESCRIÇÃO |
| • | SPOT DE EMBUTIR- LED 3W |
| ○ | PLAFON DE EMBUTIR- LED 20W |
| — | ILUMINAÇÃO EM FITA DE LED EMBUTIDA EM TRILHO |

UFAM

UNIVERSIDADE FEDERAL DO AMAZONAS

UNIDADE: FACULDADE DE TECNOLOGIA

DEPARTAMENTO: ARQUITETURA E URBANISMO

DISCIPLINA: IFG II

ALUNA: KAREN KELEN SILVA NOBRE

PROJETO: CENTRO DE INTEGRAÇÃO E APOIO PARA CRIANÇAS COM TEA

TÍTULO/ETAPA: DETALHAMENTOS

DATA: 27/08/2022

ORIENTADORA: TÁIS FURTADO PONTES

MATRÍCULA: 21751519

INDICADA

9/9